25 gr.

25 gr.

GONIEC KRAKOWSKI

CENY OGŁOSZEŃ: Po tekście 1 mm w 2 szpaltach (szerokość szpalty 45 mm) po 72 grosze. Dla poszukujących pracy po 20 groszy. „Marginesowe" po złotych 3.— za 1 mm w 1 szpalcie (szerokość szpalty 45 mm).

Rok V. | Nr. 249.

Kraków, niedziela 24/poniedziałek 25 października 1943

Nie zamówione przez Redakcję rękopisy będą zwracane autorom jedynie przy dołączaniu porta zwrotnego. Prenumerata miesięczna 6.— Zł., z odnoszeniem do domu 6.50 Zł. W Rzeszy z dopłatą porta 7.50 Zł. W Gen. Gub. tylko prenumerata przez urzędy pocztowe. Konto czekowe: Warszawa 658.

Zamaskowana polityka domu Sabaudzkiego.

Sensacyjne szczegóły o machinacjach Badoglia.

(tp) **Berlin,** 23 października. **Prasa niemiecka opublikowała szereg dokumentów, ilustrujących bliżej zdradę Badoglia. Z dowodów tych wynika m. i., iż z każdym dniem, jaki następował po przeprowadzonym napadzie na Mussoliniego, dla uważnego obserwatora mnożyły się oznaki, iż w ślad za zdradą popełnioną na Mussolinim, nastąpić musi również zdradzenie sprzymierzeńca.**

Jedną z pierwszych oznak w tym kierunku było **odwołanie dotychczasowego podsekretarza stanu marynarki admirała Ricardi,** którego podejrzewano o sympatyzowanie z Niemcami. **Następcą jego został admirał Courton,** który przyrzekł jaknajściślejszą i pełną wzajemnego zaufania współpracę z niemiecką marynarką wojenną. W rzeczywistości jednakowoż wraz z jego powołaniem na to stanowsko

również marynarkę włoską wprzągnięto w ogólne ramy zakrojonej na wielką skalę zdrady.

Uczyniono wszystko, by okręty bojowe i krążowniki marynarki włoskiej były w pełnem pogotowiu. Faktycznie też wszystkie jednostki doprowadzono w ciągu sierpnia do pełnej gotowości bojowej. Szczególnie podejrzaną była okoliczność, iż czynniki dowódcze marynarki włoskiej zbyt często żądały od władz niemieckich ropy, podczas gdy nad zapasami włoskiemi uniemożliwiono jakąkolwiek kontrolę.

Zbyt częste podkreślanie faktu dochowania wierności zaczęło w związku z tego rodzaju żądaniami budzić uzasadnioną podejrzliwość w dowództwie marynarki niemieckiej. **Podczas gdy w pierwszych dniach sierpnia pełnomocnicy Badoglia starali się w Madrycie i Lizbonie nawiązać łączność z brytyjskimi przedstawicielami dyplomatycznymi, w tym samym czasie zarówno Badoglio, jak i następca tronu Umberto składali uroczyste deklaracje, streszczające się w tem, iż Włochy bynajmniej nie zamierzają wszczynać rokowań o pokój, oraz że tron wiernie wypełni swój obowiązek sprzymierzeńca.**

W tym samym jednakowoż czasie z polecenia zdrajców nastąpiły przegrupowania wojsk na zapleczu Niemców

zwłaszcza, jeżeli chodzi o pogranicze niemieckie, włoskie urządzenia fortyfikacyjne zaopatrzono w wielką ilość ciężkiej broni i amunicji, a **mosty i drogi przygotowano do wysadzenia w powietrze.** W ciągu niemniej jak 4-ch tygodni wydarzyło się 35 wypadków sabotażu na niemieckich linjach łączności, przyczem naprawienia uszkodzonych miejsc wprost zabroniono. Na poszczególnych żołnierzy niemieckich lub też pojedyncze posterunki otwierano niejednokrotnie ogień.

Rozwój sytuacji doznał błyskawicznego naświetlenia przez oświadczenie, złożone przez generała Roatta wobec cywilnego komisarza chorwackiego dra Sicic: „Wiernopoddańcze zapewnienia Badoglia w stosunku do Niemiec to nic innego, jak tylko walka o zyskanie na czasie".

W dniu 6 sierpnia, kiedy to w walkach na Sycylji potrzeba było każdego żołnierza, **Ambrozio zaproponował generalnemu marszałkowi polnemu Keitlowi, by wzmocniono dywizje włoskie we Włoszech północnych.** Równocześnie jednakowoż usiłował on wojska niemieckie przesunąć możliwie jak najdalej na południe. W tym samym dniu Badoglio oświadczył:

„Gdyby Włochy i Niemcy nie kroczyły ramię przy ramieniu i wspólnie nie opanowały trudnej sytuacji, to przewiduje on dla Europy jedną z największych katastrof wszystkich czasów".

Już następnego dnia nadeszły nowe alarmujące wiadomości do niemieckiej naczelnej komendy.

Na rozkaz Roatty stawiono opór w dolinie Anizy dalszemu pochodowi formacyj niemieckich.

Sprzymierzeńcom niemieckim zezwolono tylko na trzy przejścia przy wjeździe i wyjeździe do Włoch i z powrotem.

W dniu 15 sierpnia wysłał Badoglio delegata, wyposażonego we wszystkie pełnomocnictwa do Madrytu i Lizbony i polecił tam zakomunikować gotowość do przejścia na stronę nieprzyjacielską.

Jako „podarunek ślubny" zaofiarowano dywizje niemieckie. Niezachwianej pewności co do planowanej zdrady nabrało dowództwo niemieckie w czasie rozmów w dniu 15 sierpnia w Bolonji pomiędzy generalnym marszałkiem polnym Rommlem, generałem Jodlem i generałem von Rintelenem a szefem generalnego sztabu włoskiego Roatta.

W czasie rozmowy tej Roatta zapewnił ponownie o wierności Włochów do sojuszu i szczerości naczelnej komendy włoskiej, która wszelkie powątpiewania pod tym względem musiałaby odczuć jako zniewagę. Z dobrze odegranem oburzeniem rzucił on przytem zdanie: „My przecież nie jesteśmy zdrajcami, którzy w środku bitwy przechodzą do nieprzyjaciela". Równocześnie jednak przedłożył on niemieckiej naczelnej komendzie mapę, zawierającą rozkład niemieckich i włoskich sił zbrojnych na wypadek ataku nieprzyjacielskiego na kontynent włoski, a która na pierwszy rzut oka pozwalała zorjentować się, że zdrajcy rzeczywiście pragnęli, aby wydanie dywizyj niemieckich w ręce przeciwnika stało się rzeczywistością. **Niemiecki sztab generalny z wielką przytomnością umysłu zdołał zamaskować zrozumienie widocznej zdrady i tak się zachował, jakgdyby przyjął ponowne zapewnienie Roatty co do niezłomnej wierności dla sojuszu, jako fakt pozytywny.**

W czasie rozmowy w dniu 21 sierpnia zamiary zdrajców stały się jeszcze wyraźniejsze, mianowicie kiedy **zażądali dostarczenia dalszej dywizji niemieckiej na Sardynję.** Równocześnie dookoła portu Spezia, w którym znajdowały się główne siły floty włoskiej, zaciągnięto dwa kordony w odległości 30 i 60 km, na których przekraczanie zezwolono niemieckim żołnierzom częściowo tylko warunkowo, częściowo zaś wogóle odmówiono. **Z każdym dniem zwiększały się posiłki dla formacyj włoskich** na granicach, akty sabotażu itd.

W międzyczasie rokowania zdrajców z przeciwnikami posunęły się tak daleko, że można było przystąpić do podpisania.

Z tego powodu Badoglio uważał za rzecz na czasie, właśnie w tych dniach jeszcze raz ze specjalnym naciskiem podkreślić wierność sojuszu ze sprzymierzeńcami niemieckimi. **W dniu 29 sierpnia oświadczył on niemieckiemu attache wojskowemu, że okazana mu przez stronę niemiecką nieufność ciężko go obraża,** ponieważ, jako stary żołnierz, nigdy nie złamał swego słowa i został powołany przez króla właśnie dla dalszego prowadzenia wojny. **W dniu 1 września włoski minister spraw zagranicznych Guariglia otrzymał polecenie zapewnienia w najuroczystszy sposób niemieckiego przedstawiciela dyplomatycznego w Rzymie: „Będziemy walczyli i nigdy nie skapitulujemy". Trzeciego września Badoglio osobiście powtórzył to uroczyste zapewnienie. Był to ten sam dzień i prawie ta sama godzina, w której generał Castellano, pełnomocnik Badoglia, podpisał w głównej kwaterze Eisenhowera w Syrakuzach dokument kapitulacji.**

Ta zdrada, największa w historji, miała jednak znaleźć swoje uzupełnienie w uknutym przez dynastję sabaudzką zamachu na Führera.

Badoglio polecił włoskiemu attache wojskowemu w Berlinie przedłożenie Führerowi w imieniu króla prośby o niezwłoczne przybycie do Włoch celem omówienia z królem i rządem Badoglio kroków, mających na celu wzmożenie oporu przeciwko wspólnemu wrogowi. **Na zaproszenie to odpowiedziano odmownie.** Zaproszenie to nastąpiło w czasie, kiedy wydanie Mussoliniego było już sprawą postanowioną. Dzisiaj jest już pewnem, że zdrajcy ułożyli się z wrogami, że oprócz Mussoliniego ułatwią im także dostanie w swoje ręce Führera.

Serja dokumentów w sprawie zdrady Badoglia.

Berlin, 23 października. **„Völkischer Beobachter" w sobotniem wydaniu publikuje szereg dokumentów na temat zdrady Badoglia, zamieszczając zarazem opis przeciwdziałających temu zarządzeń niemieckich. Dziennik pisze:**

„Jest rzeczą zupełnie zrozumiałą, iż naczelna komenda niemiecka już na skutek pierwszych oznak włoskiej podwójnej gry wydała odpowiednie zarządzenia, celem odparowania zarówno zdrady, jak również projektu wydania dywizyj niemieckich.

Jeśli naczelna komenda włoska faktycznie szła na rękę wrogom, to należało przyjąć, że pierwsze uderzenie na wojska niemieckie odbędzie się na Sycylji. **Ponieważ jednak lądowanie wojsk anglo-amerykańskich w rejonie Neapolu lub Rzymu mogłoby odciąć lub doprowadzić do zniszczenia niemieckie oddziały bojowe na Sycylji, nie pozostało nic innego, jak najszybsze ewakuowanie Sycylji.** Z tego również powodu pozostawiono na terenie Kalabrji jedynie znikome jednostki niemieckie. Obszary Neapol—Salerno—Rzym—La Spezia i Genui znalazły się pod szczególną opieką dywizyj niemieckich, mających na celu przeciwdziałanie planowi Raotty. W związku z tem **niemieckie siły wojskowe w dostatecznych ilościach ubezpieczały przejścia graniczne w kierunku Niemiec i Francji.**

Zarządzenia niemieckie wydane zostały w związku z przedwczesnem opublikowaniem przez Amerykanów faktu kapitulacji Włoch.

W dniu 8 września o godzinie 18.45 znana była głównej kwaterze Führera depesza rozgłośni radjowej Cincinnati o bezwarunkowej kapitulacji Włoch.

Jeszcze w chwili, gdy czynniki niemieckie starały się u rządu włoskiego o wyjaśnienie tej wiadomości, **wszystkie jednostki wojskowe niemieckie we Włoszech, w południowej Francji oraz na Bałkanach zostały zawiadomione o stanie pogotowia alarmowego.** Jeszcze w tym momencie król włoski i Badoglio święcie zapewniali, iż Włochy nie zamierzają pozostawić sprzymierzeńca własnemu jego losowi. **Generał Roatta i przedstawiciel Badoglia oświadczyli, iż kapitulacja absolutnie nie miała miejsca** i szczegół ten określili jako bezwstydne kłamstwo propagandowe brytyjskie. **Jednakże o godzinie 19.46 przekazał charge d'affaires Niemiec w Rzymie wiadomość, potwierdzającą kapitulację Włoch.**

Kiedy zdrada stała się faktem dokonanym i wiadomość rozeszła się lotem błyskawicy, **Roatta w ostatniej chwili usiłował zabezpieczyć sobie tyły i z najwyższem oburzeniem zapewnił, jakoby nic nie wiedział o podłych machinacjach rodziny panującej i Badoglia.** Oświadczył on, iż jest skłonny poinformować czynniki niemieckie w sprawie „pewnych wewnętrznych poczynań natury politycznej i wojskowej". — Rzecz jasna, że dowództwo niemieckie nie reagowało już na tę propozycję.

W obliczu zmienionej sytuacji wojskowej we Włoszech formacje niemieckich sił zbrojnych znalazły się wszędzie w niezwykle trudnych warunkach.

Na Sardynji znajdowało się kilka niemieckich dywizyj wraz z 5-ciu lub 6-ciu dywizjami włoskiemi. Musiały one przebić się opodal silnie rozbudowanych włoskich pozycyj bojowych na wyspie w kierunku Korsyki, gdzie jedna niemiecka dywizja była zmuszona przebić się poprzez silne jednostki włoskie od południowego cypla wyspy w kierunku Bastji.

W rejonie Rzymu znajdowała się jedna z najsilniejszych armij włoskich, składająca się z 7-miu dywizyj formacyj elitarnych. Wśród tych silnych jednostek dwie niemieckie dywizje zajęły stanowiska na północ i południe od Rzymu. **Na terenie Włoch północnych oraz w przełęczach alpejskich rząd Badoglia ulokował formacje wojskowe, przypuszczając, iż te będą się trzymać najmocniej, słuchając jego rozkazów.** Podobnie przedstawiała się sprawa na przełęczach górskich, łączących Karyntję z Istrją, gdzie formacje niemieckie były otoczone przez znacznie silniejsze liczebnie formacje wojsk Badoglia. **Sytuacja na Bałkanach była jeszcze bardziej niepomyślna. Na wybrzeżu dalmatyńskiem ulokowało się 18 dywizyj włoskich,** dywizje niemieckie stanęły w obliczu zadania jak najszybszego przemarszu na wybrzeże dla uniemożliwienia wysadzenia na ląd wojsk anglo-amerykańskich. **— Na wyspie Rodos znajdowała się szczupła załoga niemiecka, zaś garnizon włoski liczył 40.000 bagnetów.**

Przeciwuderzenie niemieckie na te pozycje wykonane zostało z tak niezwykłą gwałtownością, szybkością i precyzją, że zaparły oddech nietylko wojskom zdrajcy, ale również nieprzyjacielom.

W ciągu 48 godzin po otrzymaniu wiadomości o zdradzie, miasto Rzym znalazło się pod okupacją wojsk niemieckich, przyczem utworzono komunikację z niemieckiemi armjami, znajdującemi się w rejonie Salerno i Neapolu — **we Włoszech północnych zmusił generał-marszałek polny Rommel włoskie formacje do kapitulacji,** oddając koleje i szosy, prowadzące z Karyntji i Tyrolu do Włoch północnych w stanie nieuszkodzonym władzom niemieckim. **Okupowano Genuę i La Spezia, oczyszczono dolinę Anizy oraz miasta w rejonie Bolonji, Verony i Cremony, zajęto Triest, rozbrajając przeszło 90.000 Włochów.** Większość formacyj włoskich na Bałkanach już przy pierwszem uderzeniu oddziałów niemieckich utraciła swą broń. W rejonie morza Egejskiego przejęły formacje niemieckiej marynarki wojennej jednostki włoskiej marynarki wojennej i handlowej. Zajęto lotniska i porty wzdłuż wybrzeża adrjatyckiego. **W końcowej fazie akcji sytuacja przedstawiała się w ten sposób, że zamiast 30-ciu dywizyj niemieckich, które miały wpaść w ręce wroga, zostało rozbrojonych przeszło 30 dywizyj włoskich.**

Nowy rząd argentyński.

Buenos Aires, 23 października. Rząd argentyński ma obecnie następujący skład: prezydent państwa, generał dywizji Pedro Pablo Ramirez, wiceprezydent i minister wojny, generał brygady Edemiro Favrell, minister spraw zagranicznych, generał Ernest Gilbert, minister spraw wewnętrznych, generał Luis C. Perlingen, minister oświaty i sprawiedliwości Gustaw Martinez Zeviria, pseudonim literacki: Hugo Wastl, minister finansów C. Ameghino, minister marynarki kontradmirał Benito Sueyro, minister rolnictwa gen. Diego Mason, minister budownictwa kapitan Z. S. A. D. Ricardo Vago.

Gorzkie doświadczenia wojny amfibialnej.

Genewa, 23 października. Generał Marshall, jak donoszą z Waszyngtonu, miał oświadczyć na tajnem posiedzeniu członków Izby Reprezentantów Stanów Zjednoczonych, że nieustanne żądanie Sowietów co do utworzenia drugiego frontu w Europie oparte jest przypuszczalnie na tem, że Związek Sowiecki nie posiada żadnego zrozumienia dla technicznych zagadnień prowadzenia wojny amfibjalnej. Związek Sowiecki wobec swych niewielkich doświadczeń w zakresie takich operacyj nie docenia ich trudności, podczas gdy żołnierze północno-amerykańscy i brytyjscy zebrali już gorzkie doświadczenia w Afryce, na Sycylji, we Włoszech i na oceanie Spokojnym.

Rozszerzenie ataków sowieckich.

Berlin, 23 października. Naczelna komenda niemieckich sił zbrojnych komunikuje z głównej kwatery Führera w dniu 22 października:

Na froncie wschodnim bolszewicy rozszerzyli ataki na dalsze odcinki frontowe.

Między morzem Azowskiem a Zaporożem nieprzyjaciel po gwałtownem przygotowaniu ogniowem przystąpił ponownie do ataku, został jednak wśród wysokich strat zasadniczo odrzucony. Walki są jeszcze w toku.

W rejonie bojowym na południowy wschód od Kremeńczuka bolszewicy wczoraj również próbowali rozszerzyć na boki swoje włamanie. W ciężkich, trwających jeszcze walkach, starto nieprzyjacielską grupę pancerną, która dokonała przełamania.

W zakręcie Dniepru, na południowy wschód od Kijowa, ataki nieprzyjacielskie mimo użycia znacznych sił, miały również przebieg bezskuteczny z wyjątkiem zaryglowanego już w międzyczasie włamania o charakterze lokalnym. Na północ od Kijowa w toku własnej akcji zaczepnej osiągnięto ważny odcinek rzeczny i oczyszczono go od nieprzyjaciela.

Na północny zachód od Czernichowa wojska nasze w zaciętych walkach powstrzymały powtarzane nieustannie ataki sowieckie, mające na celu przełamanie.

Na zachód od Smoleńska również wzmogła się znowu działalność bojowa. Nieprzyjaciela, atakującego z obydwu stron autostrady na wąskim froncie przy silnem poparciu artylerji i samolotów bojowych odparto.

Próba lądowania bolszewików, podjęta słabemi siłami na wschodniem wybrzeżu Krymu, spełzła na niczem.

Z pozostałego frontu wschodniego raportują o bezskutecznych nieprzyjacielskich próbach przeprawienia się przez Wołchow i Newę, oraz skutecznej własnej akcji zaczepnej na południowy zachód od Wielkich Łuków.

Eskadry niemieckich samolotów bojowych i bliskiego wsparcia razem z rumuńskiemi samolotami bojowemi przyłączyły się do walk obronnych i przeprowadziły szczególnie ciężkie ataki na nieprzyjacielskie pozycje przygotowawcze oraz ruchy wojsk w rejonie włamania na południowy wschód od Kremeńczuka.

W dniach 20 i 21 października w walkach powietrznych i ogniem artylerji przeciwlotniczej przy stracie 6-ciu własnych samolotów zniszczono 190 samolotów sowieckich. Podporucznik Lang, dowódca sztafety jednej z eskadr myśliwskich, uzyskał wczoraj 12 zwycięstw powietrznych.

Na froncie południowo-włoskim tylko na zachodnim odcinku panowała lokalna działalność bojowa.

W rejonie morskim na zachód od Algieru niemieckie samoloty bojowe i torpedowe zaatakowały większy konwój nieprzyjacielski. Trafiono kilka transportowców i statek strażniczy. Można się liczyć ze zniszczeniem części tych statków. 5 samolotów nie powróciło z tej akcji.

Pojedyncze brytyjskie samoloty nękające zrzuciły ubiegłej nocy bezplanowo kilka bomb na rejon północno-zachodni Rzeszy.

Szybkie niemieckie samoloty bojowe w nocy na 22 października dokonały wypadów na Londyn i uzyskały trafienia bombami w wytyczonych rozkazem rejonach celów.

Według ostatecznych raportów formacyj obrony przeciwlotniczej nieprzyjaciel w toku dziennych i nocnych ataków na rejon Rzeszy w dniu 20 października stracił nie 18, lecz 28 samolotów.

Führer przyjął członków bułgarskiej Rady regencyjnej, księcia Cyryla i prof. Filoffa.

Berlin, 23 października. Führer przyjął w dniu 18 października członków bułgarskiej rady regencyjnej, księcia bułgarskiego Cyryla i prof. Filoffa.

Führer odbył z księciem Cyrylem i prof. Filoffem rozmowy, dotyczące ogólnego położenia i spraw, interesujących wspólnie oba kraje.

W spotkaniu brali udział ze strony niemieckiej minister spraw zagranicznych Rzeszy von Ribbentrop, generalny marszałek polny Keitel i gen. Jodl.

Przebieg rozmów u Führera był nacechowany duchem serdecznego porozumienia i stały one pod znakiem wypróbowanej tradycyjnej przyjaźni, łączącej Rzeszę i Bułgarję.

W dniu 19 października książę Cyryl i prof. Filoff złożyli wizytę min. spraw zagranicznych von Ribbentropowi i odbyli z nim rozmowy, utrzymane w przyjacielskim tonie.

Niema widoków osłabienia frontu niemieckiego.

Sztokholm, 23 października. Sprawozdawca amerykański głównej kwatery Eisenhowera, Hollenbeck, oświadczył w swojej ostatniej korespondencji, że należy się przygotować na to, iż kampanja włoska „przedłuży się poważnie".

Niemcy — jak pisze dosłownie sprawozdawca — walczą niezwykle twardo, wytrwale i zacięcie i niesłychanie opóźniają nasz pochód. Niema najmniejszych widoków na osłabienie frontu niemieckiego. Znamiennem jest, że bierzemy do niewoli bardzo mało jeńców i zdobywamy bardzo mało sprzętu bojowego.

Amerykanie oszczędzają własną krew.

Tokio, 23 października. Rzeczoznawca wojskowy agencji Domei stwierdza fakt, iż Amerykanie przerzucają główny ciężar walk w rejonie południowego Pacyfiku wyłącznie na Australijczyków. Wśród 15.000 poległych, rannych i wziętych do niewoli na Nowej Gwinei większość stanowili żołnierze australijscy. Jest to zgodne z tradycyjną taktyką amerykańską. Dowódcy jednostek amerykańskich wyrazili życzenie szanowania własnych jednostek, wysyłając Australijczyków do najbardziej zagrożonych miejsc. Szczególy te dały się specjalnie zauważyć w walkach na odcinku portu Finsch, gdzie 9-ta dywizja australijska dźwigała główny ciężar walk z wojskami japońskiemi. Jednostki amerykańskie wykazały tam całkowity brak ducha bojowego.

Nieudała akcja sow. jednostek morskich.

Berlin, 23 października. W ciągu ub. nocy sowieckie statki strażnicze ponownie usiłowały zbliżyć się do nadbrzeżnych stanowisk niemieckich w zatoce Kronsztadzkiej, celem ostrzeliwania ich ze strony morza. Tuż po otwarciu ognia, zapoczątkowanego przez bolszewików tak wcześnie, iż pociski padały za krótko, artylerja niemiecka również odpowiedziała ogniem. Trafiono przytem celnie jeden ze statków sowieckich tak, iż bolszewicy zaprzestali dalszego ognia i wycofali się.

Ostrzeliwanie północnych wybrzeży morza Azowskiego.

Berlin, 23 października. Niemieckie siły morskie ponownie ostrzeliwały w nocy na 21 października pozycje sowieckie, położone na północnem wybrzeżu morza Azowskiego. Sowieckie baterje nadbrzeżne otwarły ogień obronny dopiero po pewnym czasie tak, iż jednostki niemieckie nie doznały żadnej przeszkody w dalszem ostrzeliwaniu. Zaobserwowano na lądzie liczne pożary i eksplozje. Jeden z sowieckich magazynów amunicyjnych, trafiony celnym pociskiem, wyleciał w powietrze. Po zakończonej akcji jednostki niemieckie w nieuszkodzonym stanie powróciły do swych baz.

Słowacja uznała republikę filipińską.

Bratysława, 23 października. Rząd słowacki otrzymał oficjalne zawiadomienie prez. Laurela o ustanowieniu republiki filipińskiej. Premjer dr Tuka zawiadomił telegraficznie rząd filipiński o uznaniu republiki filipińskiej przez Słowację oraz skłonność podjęcia przyjaznych stosunków.

Atak niemiecki na konwój na morzu Śródziemnem.

Berlin, 23 października. Formacja szybkich niemieckich samolotów bojowych, wsparta bardzo skutecznie przez formacje samolotów torpedowych, dokonała wczoraj w zachodniej części morza Śródziemnego uwieńczonego powodzeniem ataku na konwój anglo-amerykański. Konwój ten składał się z 15 statków towarowych i transportowych, oraz zwyczajnie dodawanych do ochrony jednostek morskich. Pomimo silnej obrony artylerji przeciwlotniczej ze wszystkich statków i okrętów, samoloty bojowe i torpedowe tak zręcznie współdziałały z sobą, że upatrzone przez nie cele nie zdołały umknąć.

Według dotychczasowych nadeszłych raportów, opierających się na ostrożnych obliczeniach pilotów, jeden brytyjski kontrtorpedowiec został tak ciężko uszkodzony wielokalibrową bombą, zrzuconą z samolotu torpedowego, że zatonął jeszcze w czasie ataku. Dalszy kontrtorpedowiec został uszkodzony dwiema celnemi bombami i silnie pochylił się na bok, zatrzymując równocześnie swój kurs. Dwa statki towarowe o poj. 6000—8000 brt. każdy odniosły uszkodzenia od torped i bomb. W obu wypadkach zniszczenia na pokładzie i poza pokładem były tak wielkie, że oba statki w chwili zakończenia ataku znajdowały się w stanie tonięcia. Dalszy parowiec poj. około 4000 brt, naładowany na pokładzie wielkiemi masami długich skrzyń, po trafieniu kilku bombami stanął w płomieniach od dzioba aż do rufy. Również statek transportowy poj. conajmniej 9000 brt ugodzono celnie bombami i torpedami, wskutek czego szybko zatonął. Wszystkie pozostałe 9 statków konwoju odniosły trafienia bombami, a ponadto conajmniej cztery z nich zostały ugodzone torpedami. Pożary na prawie wszystkich statkach są nieomylnym znakiem, że również na tych jednostkach należy się liczyć z bardzo wielkiemi zniszczeniami.

Walki na Nowej Gwinei.

Tokio, 23 października. W związku z silnemi kontratakami, podjętemi przed kilku dniami przez japońskie siły zbrojne na stanowiska aljanckie w okolicy Finschafen na Nowej Gwinei, główna kwatera cesarska podała w piątek popołudniu co następuje:

1. W rejonie Finschafen armja japońska kontynuuje swój atak. Siły zbrojne po obu stronach w międzyczasie wzmocniono, a od dnia 16 bm. toczą się gwałtowne walki.

2. Jednostki japońskie w rejonie Salamaua i Lao zadały aljantom w toku zaciętych walk dotkliwe straty. Od początku września jednostki te poczęły się koncentrować w rejonie na północ od Lae. Przesunięcia te zakończono w połowie października. **Straty aljanckie w tym okresie określa się na przeszło 12.000 ludzi,** podczas gdy Japończycy stracili około 2000 żołnierzy. Oddziały znajdujące się w rejonie Madang z początkiem października przystąpiły do ataku na stanowiska ljanckie, położone na prawym brzegu górnego biegu rzeki Ramu.

3. Samoloty marynarki japońskiej i armji lądowej wspierały operacje armji, atakując aljanckie bazy lotnicze, transporty morskie oraz odpierając naloty aljanckie. W codziennych prawie atakach i walkach powietrznych lotnicy japońscy odnieśli począwszy od dnia 1 września następujące sukcesy: 164 samoloty zestrzelono, z czego zestrzelenie 22 aparatów nie zostało potwierdzone. Pięć dalszych maszyn uszkodzono, a ponadto **zatopiono 4 krążowniki, 2 kontrtorpedowce 18 transportowców, 6 torpedowców, 4 mniejsze transportowce i liczne łodzie desantowe.** Japończycy stracili 49 samolotów.

Zamknięcie w kotle sił Czungkingu.

Tokio, 23 października. Pięć kolumn japońskich, które przed około dwoma tygodniami rozpoczęły z punktów operacyjnych Lung Ling, Tengszung i Myitkyina swoje operacje przeciwko wojskom Czungkingu na zachodnim brzegu rzeki Salwin z kierunkiem marszu na północ, okrążyły — jak donosi agencja Domei — około 15.000 wojsk Czungkingu. Wśród zamkniętych w kotle wojsk znajduje się również 63 dywizja czungkińska. Jak donosi dalej Domei, kolumny japońskie systematycznie zacieśniają pierścień, tak, że należy się liczyć ze zniszczeniem zamkniętych w kotle wojsk, które już dotychczas poniosły ciężkie straty.

Powstanie nowej Wielkiej Wschodniej Azji.

Tokio, 23 października. Na marginesie utworzenia prowizorycznego rządu indyjskiego pisze „Osaka Mainiczi Szimbun", że w ten sposób zapowiedziana w parlamencie japońskim organizacja Wielkiej Wschodniej Azji została obecnie zarysowana w swej ostatecznej formie.

Organizacja ta wykazuje następujące etapy: realizacja nowej polityki japońskiej wobec Chin narodowych, niepodległość Burmy i Filipin oraz układy tych krajów z Japonją, nowa organizacja terytorjalna Syjamu, polityczny udział narodów indochińskich w wojnie i wreszcie utworzenie prowizorycznego rządu hinduskiego.

Okres czasu od wybuchu wojny wielkowschodnio-azjatyckiej aż do dnia dzisiejszego — jak pisze dalej dziennik — należy uważać jako okres narodzin nowej Azji Wschodniej. W ostatnim etapie od 82 sesji parlamentu aż do chwili dzisiejszej zbudowano rusztowanie wielkiego obszaru wschodnio-azjatyckiego. Obecnie rozpoczyna się dokończenie akcji reorganizacyjnej, która da narodom azjatyckim możliwość nieograniczonego rozwoju. Rozwój ten pod kierownictwem Japonji opiera się na wspólnej woli wszystkich narodów azjatyckich do świadomej swej odpowiedzialności, konstruktywnej pracy.

Sumner Welles pisze artykuły dla prasy.

Sztokholm, 23 października. Sumner Welles, który ostatnio ustąpił ze stanowiska zastępcy ministra spraw zagranicznych Stanów Zjednoczonych, poświęci się — jak z Nowego Jorku podaje „Svenska Dagbladet" — przejściowo działalności dziennikarskiej. Swą pracę ma on rozpocząć z dniem 1 grudnia napisaniem serji 25-ciu artykułów dla gazety republikańskiej „New York Herald Tribune".

W arcy-neutralnem państewku.

Kraków, 23 października. Krak, który dzisiaj nie posiadałby wojska, lotnictwa, nie stosowałby zaciemnienia nie wprowadził dla swoich obywateli kartek żywnościowych, należałby bezwątpienia do unikatów. Europa, a wraz z nią cały świat, wszedł w okres zbrojeń, wojen i trudno mu będzie z niego wyjść.

Mimo to istnieją jeszcze nieliczne państewka, które żyją zupełnie pokojowo. Są to jeszcze pod innym względem dziwne anachronizmy. Zdołały się ostać, mimo dążności polityki europejskiej, tworzenia coraz to większych bloków i usuwania małych państewek. Ostało się jednak już tylko czterech „ostatnich Mohikanów", a mianowicie w porządku alfabetycznym: **republika Andorra, Księstwo Liechtenstein, republika San Marino i Księstwo Monaco,** nie licząc pewnej ilości wysepek, które, prawie że bezludne, wspominane były nieraz w prasie jako państewka suwerenne, posiadały jednak już to mikroskopijne rozmiary, że żaden z roczników statystycznych nie chce ich przyjąć na swoje szpalty.

Księstwo Liechtenstein, położone u źródeł Renu i wciśnięte między Szwajcarją a byłą Austrją, prowadzi dzisiaj, podobnie jak przed wiekami, niezwykle spokojny i idylliczny żywot, nie zna zaciemnienia, posiada tylko cztery armaty z czasów cesarzowej Marji Teresy, stojące przed pałacem księcia, a najwyższy stan sił zbrojnych Księstwa wynosił „na stopie wojennej" 83 żołnierzy, gdy w roku 1866 u boku Austrji wystąpiło ono zbrojnie przeciwko Prusom. Był to ostatni zbrojny wyczyn Księstwa, które od tego czasu nie zaznało huku dział.

Księstwo Liechtenstein przypomina nam te dawne czasy Biedermayeru, uchwycone w sposób niezwykle wierny przez licznych niemieckich malarzy, m. in. Moritz v. Schwinda oraz Spitzwega, kiedy to w Europie, a zwłaszcza w Niemczech i we Włoszech roiło się od małych państewek, prowadzących minjaturową politykę zagraniczną i rozporządzających również minjaturowemi możliwościami. Największy rozwój tego partykularyzmu politycznego przypada na połowę XVII wieku, kiedy to w Niemczech istniało kilkaset mniej lub więcej samodzielnych tworów politycznych. Dopiero koniec XVIII wieku, zabór francuski, sięgający Renu, oraz wypadki w początku XIX wieku mocno zredukowały ilość tych państewek, z których niejedno obejmowało zaledwie kilkadziesiąt mil kwadratowych z kilkoma tysiącami ludności. Księstwo Liechtenstein jest epigonem tego stanu rzeczy, tam też istnieje jedyna niemiecka dynastja panująca. Początek tego księstwa sięga roku 1699, kiedy to jeden z książąt Liechtenstein, grając sporą rolę na dworze wiedeńskim, zakupił suwerenne hrabstwo Vaduz i w ten sposób stał się suwerenem i członkiem Rzeszy Niemieckiej.

W czasie kiedy duże nawet mocarstwa padały w gruzy i tworzyły się nowe państwa, małe Księstwo przebywało wszystkie burze, może dzięki temu, że skromnie ukryte wśród gór nie zwracało na siebie niczyjej uwagi. Zresztą panują w tem państewku stosunki nieomal idealne o tyle, że podatki są niezwykle umiarkowane. Książę bowiem, posiadający jeszcze dzisiaj duże dobra, nie potrzebuje dla utrzymania tego państewka wydobywać z niego drogą fiskalną większych sum, czerpiąc je z własnej szkatuły.

Nie należy jednak sądzić, aby państewko nie miało swoich stałych dochodów: wydając dosyć często różne piękne serie znaczków, ciągnie ono z nich spory dochód, gdyż znaczki te należą do bardzo poszukiwanych przez filatelistów. — Nie jest to znów tak dobry dochód, jak wydzierżawienie kasyna gry w Monte Carlo rodzinie Clanc, ale bądź co bądź i to warte zachodu. W czasie politycznych przewrotów Księstwo Liechtenstein stawało się nieraz przytułkiem dla elementów usuwanych przez różne państwa. Tak też stało się w ostatnich czasach, kiedy w tem państewku założyły swoją siedzibę różne towarzystwa akcyjne. W stolicy księstwa Vaduz powstały też jak grzyby po deszczu piękne wille, mieszczące biura towarzystw, lub też służące za mieszkanie ich głównym akcjonarjuszom. Znalazło się tam jakieś „Towarzystwo Loteryjne", oraz i inne.

Mimo swej małości jest Liechtenstein partnerem politycznym traktowanym przez większe państwa na stopie równości: do roku 1921 posiadało ono unję celną i monetarną z Austrją, od tego zaś czasu zawarło takąż umowę ze Szwajcarją. Również sprawy polityczne i konsularne Księstwa załatwiane są przez poselstwa i konsulaty szwajcarskie. Jeśli chodzi o organizację kościelną księstwa, to podlega ono biskupowi z Chur. W zakresie administracji wewnętrznej jest ono oczywiście w pełni suwerenne i rządzi się według własnych, wypróbowanych recept.

Te wszystkie właśnie momenty, ta niefrasobliwa neutralność to odwrócenie się od spraw wojennych i od wielkiej polityki, w końcu to piękne położenie wśród gór, a nie na ostatniem miejscu zalety ludności państewka, t. j. gościnność, otwartość i pewna dobroduszność wieśniacza, czynią z tego państewka istotnie zaczarowaną krainę. Trzeba przytem dodać, że niema tutaj tego nerwowego tempa życia, jakie zauważamy w Monaco, będącem właściwie jedną wielką miejscowością rozrywkową.

W tak ubogiem w ważniejsze wypadki życiu, zaszedł ostatnio wybitniejszy ewenement w postaci hucznego wesela panującego obecnie księcia Franciszka Józefa II z hrabianką Wilczek — podczas której to uroczystości władze księstwa powołały do służby aż 30 żołnierzy, podczas gdy zwykła „siła zbrojna" Księstwa obejmuje 7 żołnierzy i 1 wachmistrza!

Kącik szachowy.

Nr. 43 (52).

(Dr K.) **Kraków**, 23 października.

Gra francuska.

Do najlepszych rodzajów gry zamkniętej należy partja francuska. W ostatnich czasach tak w rozgrywkach towarzyskich, jak i turniejach szachiści chętnie stosują obronę francuską. Poniżej podajemy parę przykładów tej gry:

Przykład 1.

1. e2—e4 e7—e6	7. Sc3—b5 He7—d8
2. d2—d4 d7—d5	8. c2—c3 a7—a6
3. Sb1—c3 Sg8—f6	9. Sb5—a3 c7—c5
4. Gc1—g5 Gf8—e7	10. f2—f4 Sb8—c6
5. e4—e5 Sf6—d7	11. Sg1—f3 i stoją
6. Gg5×e7 Hd8×e7	lepiej.

Przykład 2.

1. e2—e4 e7—e6	5. Gg5×f6 Ge7×f6
2. d2—d4 d7—d5	6. e4—e5 Gf6—e7
3. Sb1—c3 Sg8—f6	7. Sg1—f3 0—0
4. Gc1—g5 Gf8—e7	Partje równe.

Przykład 3.

1. e2—e4 e7—e6	5. e4—e5 h7—h6
2. d2—d4 d7—d5	6. Gg5—d2
3. Sb1—c3 Sg8—f6	Partje równe.
4. Gc1—g5 Gf8—b4!	

Przykład 4.

1. e2—e4 e7—e6	5. Gd3×e4 Sg8—f6
2. d2—d4 d7—d5	6. Ge4—d3 h7—h6
3. Sb1—c3 Gf8—b4	7. Sg1—f3 0—0
4. Gf1—d3 d5×e4	8. 0—0 z równą grą.

Przykład 5.

1. e2—e4 e7—e6	8. Gd3×c4 Gc8—g4
2. d2—d4! d7—d5	9. Gc1—e3 c7—c6
3. e4×d5 e6×d5	10. Sb1—d2 Sb8—d7
4. Sg1—f3 Sg8—f6	11. Hd1—b3 Hd8—b6
5. Gf1—d3 Gf8—d6	12. Hb3—c2 Hb6—c7
6. 0—0 0—0	13. Wa1—c1 Wa8—c8
7. c2—c4 d5×c4	Partje równe.

Przykład 6.

1. e2—e4 e7—e6	4. Gf1—b5+ Sb8—c6
2. d2—d4 d7—d5	5. Gb5×c6+ b7×c6
3. e4—e5 c7—c5!	6.c2—c3 Hd8—b6

Partja czarna silniejsza.

Przykład 7.

1. e2—e4 e7—e6	9. b2—b4 c5×d4
2. d2—d4 d7—d5	10. c3×d4 Gf8—e7
3. e4—e5 c7—c5	11. 0—0 f6×e5
4. c2—c3 Sb8—c6	12. f4×e5 Sc6×e5
5. f2—f4 Hd8—b6	13. Sf3×e5 We8×c1
6. Sg1—f3 Gc8—d7	14. Hd1×c1 Hb6×d4+
7. Gf1—e2 Wa8—c8	15. Kg1—h1 Hd4×e5
8. a2—a3 f7—f6	Czarne stoją lepiej.

Partja Nr. 129.

Białe: **Gilg** Czarne: **Loose**

Rozegrana w czwartej rundzie w wielko-niemieckim turnieju w Wiedniu w bieżącym roku.

Francuska.

1. e2—e4 e7—e6	17. Ke1—d2 He5—f4+
2. d2—d4 d7—d5	18. Kd2—e2 Hf4×f5
3. Sb1—c3 Sg8—f6	19. Hh5—e8+ Hf5—f8
4. Gc1—g5 Gf8—e7	20. He8—h5 Gc8—d7
5. e4—e5 Sf6—d7	21. Wa1—f1 Gd7—b5+
6. Gg5×e7 Hd8×e7	22. Ke2—e1 Gb5×f1
7. f2—f4 0—0	23. Wh1×f1 Hf8—e7
8. Sg1—f3 c7—c5	24. Hh5—g4+ Kg8—h8
9. Gf1—d3 c5×d4	25. Hg4×d4+ e6—e5
10. Sc3—b5 f7—f6	26. Hd4×d5 Sb8—c6
11. Sb5—c7 f6×e5	27. Wf1—f7 He7—h4+
12. f4×e5! Sd7×e5	28. G2—g3 Hh4×h2
13. Sf3×e5 He7×e7	29. Wf7×b7 Hh2×g3+
14. Hd1—h5 g7—g6	30. Ke1—d2 Wa8—d8
15. Gd3×g6 Wf8—f5!	31. Wb7—d7 Hg3—f2+
16. Gg6×f5 Hc7×e5+	Białe poddały.

Partja Nr. 130.

Białe: **Gilg** Czarne: **Lokvenc**

Rozegrana w Weidniu w dniu 26 września 1943 r. w turnieju o mistrzostwo Wielkich Niemiec w dwunastej rundzie.

Obrona indyjska.

1. d2—d4 Sg8—f6	16. Sd4—b3 Sc5—a4
2. c2—c4 e7—e6	17. Sb3—d2 Sa4×c3
3. Sb1—c3 Gf8—b4	18. Hc2×c3 d5×c4
4. Hd1—c2 0—0	19. e2—e4 Hd8—d6
5. Sg1—f3 c7—c5	20. Wf1—f2 Hd6—c5
6. d4×c5 Sb8—a6	21. a2—a4 a7—a6
7. g2—g3 Sa6×c5	22. Wa1—b1 Sf6—d7
8. Gc1—d2 b7—b6	23. Gg2—f1 Sd7—e5
9. Gf1—g2 Gc8—a6	24. Kg1—g2 Wf8—d8
10. Sf3—d4 Gb4×c3	25. Wb1—b4 a6—a5
11. Gd2×c3 Wa8—c8	26. Wb4—b1 Se5—d3
12. b2—b4 Ga6—b7	27. Wf2—e2 e6—e5
13. f2—f3 Sc5—a6	28. Wb1—d1 He5—d4
14. b4—b5 Sa6—c5	29. Hc3—c2 Sd3—b4
15. 0—0 d7—d5	30. Hc2—c1 c4—c3

Białe poddały.

Końcówka Nr. 131.

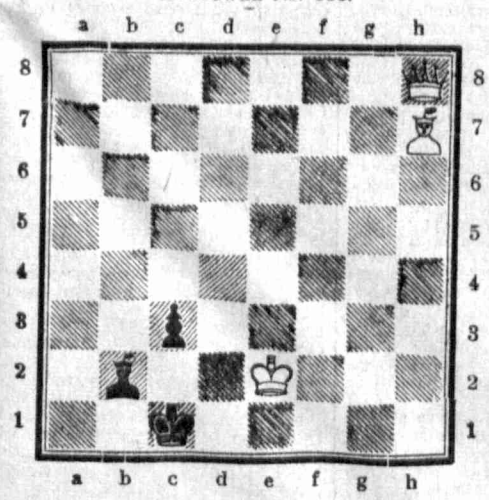

Białe zaczynają i matują w drugim ciągu.

Rozwiązanie zadania z Nru 42 (51).

Na pierwszy rzut oka mogłoby się wydawać, że biały wygra łatwo, ciągnąc 1. c6—c7 i przemieniając piona w hetmana. Jednak po 1. . . . . Sd8—b7 nie może nastąpić 2. c7—c8H?)pat). Wobec tego następuje 2. c7—c8W! Sb7×a5. Jeżeli nastąpi jakikolwiek inny ruch, czarne stracą skoczka. 3. Wc8c5! Sa5—b7. Skoczek znów ma do dyspozycji tylko to jedno pole, które go ratuje. 4. Wc5—c6++.

Keres zwycięzcą.

Turniej szachowy w Madrycie zakończony.

W turnieju szachowym w Madrycie zwyciężył ostatecznie Keres.

Ze względu na brak miejsca, dokładne sprawozdanie podamy w numerze poniedziałkowym „Gońca Krakowskiego“.

ODPOWIEDZI REDAKCJI.

P. T. Szachistów, którzy pragną rozegrać korespondencyjnie partję szachów, prosimy o zapodanie Redakcji swych adresów.

Kraków, 23 października. Jak donosiliśmy już wystawa w Sukiennicach pt. „Żydowska zaraza“ pozostanie już tylko niedługi czas w Krakowie, gdyż pomyślana jest jako wystawa wędrowna i ma na celu ukazanie się w innych miastach G. G., przedewszystkiem zaś w stolicach pięciu dystryktów.

Na podstawie danych o frekwencji wystawy w Krakowie można stwierdzić, że dopięła ona swego celu o tyle, że rozjaśniła poglądy ogółu na sprawy żydowskie, a trzeba też dodać, że w ciągu kilku tygodni zwiedziło ją wiele dziesiątek tysięcy osób, w tem uczniowie i uczennice szkół, którzy zwiedzali wystawę grupami.

Zdjęcie powyżej reprodukowane zrobione jest z jednej z tablic na wystawie i unaocznia przy pomocy mapy oraz podobizn trzech wpływowych żydów kontakty i związki finansjery żydowskiej, ogarniającej cały świat. Ballin opanował w cesarskich Niemczech, jako generalny dyrektor linji okrętowej „Hamburg—Ameryka—Linie“ dużą część niemieckiej żeglugi, Louis Dreyfuss, był na francuskim rynku rolniczym najważniejszą osobistością, a Lord Bearsted, którego właściwe nazwisko brzmi Marek Samuel, grał w Anglji dominującą rolę, jako król nafty, wywierając na wielkie towarzystwa naftowe Europy i całego świata olbrzymi wpływ. Materjał statystyczny, który znajdujemy w dużej ilości na wystawie, jak również ciekawe wypowiedzenia się wybitnych żydów pozwalają stworzyć sobie obraz rozkładowego wpływu żydostwa.

Ubezpieczenie indywidualne w Gen. Gubernatorstwie

(tp) **Kraków**, 23 października. **Z dniem 14 października br. weszło w życie rozporządzenie Generalnego Gubernatora o ubezpieczeniu indywidualnem w Gen. Gub., celem uzupełnienia drugiego rozporządzenia z dnia 13 czerwca 1941 r.**

Drugie rozporządzenie o ubezpieczeniu indywidualnem w Gen. Gub. uzupełniono paragrafem 2 A, na mocy którego Urząd Nadzoru Ubezpieczeń w Generalnem Gubernatorstwie może w celu ochrony interesów gospodarki ubezpieczeniowej odebrać władzom zakładów ubezpieczeniowych lub poszczególnym ich członkom, jakoteż innym osobom uprawnionym do zastępowania zakładów ubezpieczeniowych ich uprawnienie zastępstwa, jak również ich kompetencję w stosunku do zakładów ubezpieczeniowych i przenieść uprawnienia te na osobę nadzorującą. Osobę nadzorującą uważa się jako ustawowego zastępcę zakładu.

Dla jednego poszczególnego zakładu ubezpieczeniowego lub dla jednej grupy zakładów ubezpieczeniowych może Urząd Nadzoru Ubezpieczeń w Gen. Gub. w celu przestrzegania swych zadań ustanowić osobę nadzorującą, nawet nie przenosząc na nią ustawowego uprawnienia zastępstwa.

Sprawy i czynności prawne, przeprowadzone przed wejściem w życie niniejszego rozporządzenia przez osoby nadzorujące (komisarze), ustanowione ze strony Urzędu Nadzoru Ubezpieczeń w Gen. Gub. w charakterze zastępców zakładów ubezpieczeniowych, pozostają prawomocne.

Koszta ustalenia i wynagrodzenia osób nadzorujących ponoszą zakłady ubezpieczeniowe, dla których ustalono osoby nadzorujące.

KRONIKA

Październik 23 Sobota

Dziś: Seweryna w.
Jutro: Chrystusa Króla

*

Dziś obowiązuje zaciemnienie od g. 17.30 do 5.50

III koncert symfoniczny.

Kraków, 23 października. **Jutro, tj. w niedzielę, 24 października odbędzie się w kinie „Uranja“ III-ci koncert symfoniczny Filharmonji GG. pod batutą Rudolfa Hindemitha.**

Program obejmuje: Glucka Uwerturę do opery „Alceste“, L. Spohra koncert skrzypcowy Nr. 8, w którym wystąpi świetny skrzypek Stanisław Mikuszewski oraz wkońcu III symfonję („Eroica“) L. Van Beethovena. Początek programu o 10.30.

Z rubryki codziennych wypadków

Serja potrąceń ulicznych.

(fem) Onegdaj lekarz Pogotowia Ratunkowego zawezwany został na ulicę Potockiego, gdzie 16-letnia **Teresa Śliwa**, mieszkanka Rozwadowa, wpadła pod tramwaj. Dziewczyna doznała lekkich ran tłuczonych głowy.

10-letni **Henryk Krupiński**, zamieszkały Gnieźnieńska 15, przejechany został przez tramwaj Nr. 2. Wypadek miał miejsce przy placu Dominikańskim, w pobliżu kościoła OO. Franciszkanów. Jak stwierdził lekarz Pogotowia Ratunkowego, nieszczęśliwy chłopiec, silnie broczący krwią, cudem ocalał, przyczem koła wozu zmiażdżyły mu oba podudzia i prawą stopę. W stanie bardzo ciężkim przewieziono go karetką na oddział chirurgiczny.

U zbiegu ulic Piłsudskiego i Straszewskiego potrącony został przez auto uczeń **Ludwik Grochowski**, zam. ul. Oleandrów 8, który doznał potłuczeń głowy oraz ogólnych kontuzyj. Opatrzono go w ambulatorjum Pogotowia i powierzono opiece lekarza niemieckiego.

Rany darte głowy i tłuczone całego ciała rozpoznał dyżurny lekarz stacji Pogotowia u niejakiej **Karoliny Brożyny**, zamieszkałej pod Fortem 12, która najechana została przez motocykl na ulicy Kalwaryjskiej. Kontuzjonowaną kobietę przewieziono do chirurga.

Po pijanemu poniósł śmierć.

(fem) **Jan B.**, zam. Starowiślna 29, z zawodu stolarz, po pijanemu wyszedł na wysokość IV piętra i wypadł z okna na kamienny bruk. B. poniósł śmierć na miejscu, dlatego zawezwano komisję sądowo-lekarską, celem oględzin zwłok.

Kronika żałobna.

(fem) **Kraków**, 23 października. W ostatnich dniach zmarli w Krakowie: **Marja Bażan**, lat 75; **Mieczysław Ryś**, ur. 1943; **Stefan Kotara**, ur. 1943; **Antonina Marmuz**, lat 55, praczka; **Stefan Smolik**, lat 45, kupiec; **Władysław Łącki**, lat 33, robotnik; **Franciszka Rzeszutko**, lat 70; **Stefanja Kopytyńska**, lat 75, gospodyni domu; **Kazimiera Nowakowska**, lat 63, żona bednarza; **Helena Ruszel**, lat 31, urzędniczka; **Jan Ziemski**, ur. 1942; **Władysław Sokołowski**, lat 59, radca Zarządu Miejsk.

(tp) **DZIENNIK ROZPORZĄDZEŃ DLA GEN. GUB. NR. 83** z dnia 14 października 1943 zawiera: Rozporządzenie celem uzupełnienia drugiego rozporządzenia z dnia 13 czerwca 1941 roku o ubezpieczeniu indywidualnem w Gen. Gub.; pierwsze zarządzenie do rozporządzenia o wyrównaniu. — Dziennik Rozporządzeń dla Generalnego Gubernatorstwa Nr. 84 z dnia 18 października 1943 zawiera: Rozporządzenie celem uproszczenia postępowania w sprawach podatkowych; podatkowego prawa karnego i postępowania karnego w sprawach podatkowych; zarządzenie w sprawie rozdziału drobiu rzeźnego; zarządzenie o cenach za drób rzeźny, jakoteż za wypatroszone gęsi i części gęsi.

WYNIKI CIĄGNIENIA LOTERJI LICZBOWEJ W KRAKOWIE są następujące: 41, 54, 13, 11, 3.

Głos szwedzki o konferencji w Moskwie.

Sztokholm, 23 października. „Stockholms Tidningen“ w artykule wstępnym, omawiającym konferencję moskiewską, oświadcza m. i., że Szwecja ma powody do wyczekiwania „z uwagą i nie bez zaniepokojenia“ na wyniki tej konferencji.

Smuts nie chce uchodźców żydowskich.

Izmir, 23 października. Jak donosi prasa syjonistyczna z Johannesburga, premjer południowo-afrykański generał Smuts odrzucił żądanie delegacji syjonistycznej w sprawie dania schronienia uchodźcom żydowskim w południowej Afryce. Na uzasadnienie tej odmowy premjer podał, że południowa Afryka przyjęła już tak wielu uchodźców, iż wskutek tego jej sytuacja żywnościowa stała się zagrożona.

W kilku wierszach.

Głównodowodzący armji alljanckich w Azji południowo-wschodniej, lord Monntbatten, opuścił Czungking. Jak donoszą z Czungkingu, bawił on tam 5 dni i w tym czasie odbył konferencje o charakterze wojskowym z marszałkiem Czangkaiczekiem.

*

Rumuńscy lotnicy bojowi dokonali w dniu 21 bm. kilku energicznych ataków na sowieckie objekty wojskowe na północ od morza Azowskiego, rozpraszając w lotach nurkowych formacje bolszewików.

*

W Budapeszcie odbył się ślub Trudy Sarassani, właścicielki znanego w świecie niemieckiego cyrku Sarassani, z Gabrjelem Nemethy, szefem trupy artystów akrobatyki powietrznej. Nemethy zajął w swoim czasie miejsce słynnego akrobaty Alfredo Codona, który podobnie, jak Nemethy, wykonywał 3-krotne salto w powietrzu. P. Truda Nemethy zatrzymuje nadal kierownictwo cyrku Sarassaniego.

*

Gubernator Bengalu, sir John Herbert — jak donosi brytyjska służba prasowa — ustąpił ze stanowiska „z powodu nadwątlonego stanu zdrowia“. Bengalja jest ośrodkiem obszarów Indyj, cierpiących wskutek klęski głodowej.

*

Jak donosi angielska służba prasowa, prezydent Roosevelt odbył we czwartek dłuższe rozmowy z szefem sztabu generalnego armji Stanów Zjednoczonych, generałem Marshallem, oraz z szefem osobistego sztabu, admirałem Leahy.

*

Rozgłośnia moskiewska opublikowała depeszę TASSA, według której Stalin podejmował ministra spraw zagranicznych Wielkiej Brytanji, lorda Edena.

*

Jak donosi główna kwatera armji japońskiej w Chinach, generał Szunroku, głównodowodzący japońską armją ekspedycyjną w Chinach, powrócił do Nankinu z podróży inspekcyjnej po prowincjach Czantungu, Kiangsu, Honau i Anhui.

*

Jak się DNB. dowiaduje, w ciągu dwu ostatnich dni lotnictwo niemieckie zestrzeliło na froncie wschodnim 190 samolotów sowieckich, ponosząc straty w postaci jedynie 6 aparatów.

*

Regent królestwa Węgier, admirał Horthy, przyjął we czwartek na audjencji nowomianowanego posła tureckiego w Budapeszcie, Sefekta Fuada Kececi, w czasie której ten ostatni wręczył mu pismo uwierzytelniające.

*

Następcą admirała sir Andrewsa Cunninghama na stanowisku naczelnego dowódcy brytyjskiej floty wojennej został mianowany admirał sir John Cunningham.

*

Jak się z Moskwy dowiaduje brytyjska służba prasowa, Averill Harriman, nowomianowany ambasador Stanów Zjedn. przy rządzie Związku radzieckiego, wręczył w dniu wczorajszym pismo uwierzytelniające komisarzowi spraw zagranicznych Mołotowowi.

*

Według pobieżnego zestawienia służby technicznej Miasta Watykańskiego, szkody wynikłe wskutek ataków lotnictwa anglo-amerykańskiego, a wyrządzone majątkom kościelnym we Włoszech wskutek zniszczenia kościołów, klasztorów i innych gmachów duchownych, wreszcie wskutek rabunków dzieł sztuki, oceniane są na sumę przeszło 10 miljardów lirów.

*

Jak donoszą z Londynu, wojskowy współpracownik „Timesa“ uważa za rzecz przedwczesną poruszanie kwestji „bitwy o Rzym“. Zanim to nastąpi, wojska anglo-amerykańskie będą miały do pokonania szereg olbrzymich przeszkód. W obliczu tych trudności, nie należy się liczyć z „sensacyjnym postępem działań“ w kołach anglo-amerykańskich.

ZŁOTE JAJKA.

(ap) *Przed laty żyło dwóch bardzo, bardzo biednych braci. Spadek, jaki odziedziczyli po ojcu, składał się z małej na pół zwalonej chatki i wielkiej ilości długów. Bracia pracowali, męczyli się, ale nie udało się im rozstać z biedą. Ledwo zarobili parę groszy, już zjawiał się wierzyciel i zabierał je, twierdząc, że pieniądze miał otrzymać jeszcze od ojca braci.*

Pewnego wieczoru bracia usiedli przed ubogą chatką i ze smutkiem patrzyli na pobliskie góry. Wówczas młodszy brat rzekł do starszego:

— Musimy wybrać się do lasu, może tam spotkamy jakiegoś dobroczynnego staruszka „władcę gór“, który nam pomoże, wszak jesteśmy godni pomocy

Starszy brat zgodził się.

— Wszak nie jesteśmy złymi ludźmi — rzekł po chwili — a jedynie nie mamy szczęścia.

Następnego dnia rano bracia wybrali się w podróż. Uszli już spory kawał drogi, gdy nagle stanął przed nimi staruszek. Niósł on dwie klatki, a w każdej z nich znajdował się mały ptaszek.

— Znam waszą niezawinioną biedę — rzekł przyjaźnie. — Oto każdemu z was dam klatkę z ptaszkiem. Są to cudowne ptaki. Każdy z nich w pierwszy piątek miesiąca składa złote jajeczko. Skoro po pewnym czasie zobaczycie, że już dosyć posiadacie i że możecie wyżywić się z pracy własnych rąk, wówczas obdarzcie ptaki wolnością.

Po tych słowach staruszek zniknął. Bracia powrócili z ptakami do domu, a te istotnie każdego pierwszego piątku w miesiącu składały po złotem jajeczku. — Wkrótce długi ojca zostały spłacone, a bracia wybudowali sobie na miejscu nędznej chatki wspaniały dom, kupili pole, łąki, las, słowem, wozy i wkońcu każdy z nich miał odłożoną znaczną sumę pieniężną.

— Uwolnię mego ptaszka — rzekł młodszy brat pewnego dnia.

— Byłbyś chyba głupcem — rzekł starszy — jeżeli już nie potrzebujesz go więcej, to podaruj go mnie. Dla mnie i dwa złotonośne ptaki — to nie za wiele.

— Ty nie spotrzebujesz nawet tego, co już posiadasz — odezwał się młodszy brat.

— Oczywiście, że nie — oburzył się starszy — ale pragnę wszystko posiadać.

— To, co polecił wykonać staruszek, musi być wykonanem — rzekł młodszy — otworzył klatkę, a cudowny ptaszek wyleciał i usiadł na najbliższem drzewie stojącem przy domu.

Starszy brat obrzucił młodszego wyzwiskami, następnie złapał klatkę ze swoim ptakiem i stanął pod drzewem. Opanowany żądzą pragnął za wszelką cenę złapać wypuszczonego ptaka.

Uwolniony z klatki ptaszek siedział spokojnie na drzewie. Kiedy jednak mężczyzna zbliżył się do niego i już już miał go złapać, ptak poruszył się niespokojnie i odleciał o parę kroków dalej.

Któż zgadnie ile razy to powtarzało się? Ptak raz po raz odlatywał o parę kroków, prawie na taką odległość, że mężczyzna mógł sądzić, że złapie go. Tymczasem już zapadła noc. Powodowany żądzą starszy brat stał wśród gór, a przed nim na drzewie siedział ptak, schował główkę pod skrzydełka i spał.

— Jeżeli teraz spróbuję go schwytać, to ptak gotów odlecieć i nie znajdę go więcej z powodu ciemności — rozmyślał.

Dlatego położył się pod drzewem z twardem postanowieniem, że rankiem złapie ptaka. Ale to mu się nie udało. Ani następnego dnia, ani w żadnym z wielu, wielu innych dni.

Pochłonięty żądzą starszy brat zmęczył się, zestarzał i rozchorował. Jego oczy widziały jednak zawsze tylko cudownego ptaka, który był tak blisko, że można go było złapać. — Starszy brat zbliżał się ustawicznie do niego z klatką i własnym ptakiem w ręce, nie zauważył jednak przytem, że jego własny ptak już od dłuższego czasu był martwym. Złote jajka, które w ciągu długiego czasu składał w małej klatce, zadusiły go...

10000 SPÓŁDZIELNI
W GENERALNYM GUBERNATORSTWIE
STOI W SŁUŻBIE
ZABEZPIECZENIA
WYŻYWIENIA
LUDNOŚCI

MEBLE
Kraków—Meiselsa 4

Tad. PILESKIEGO
Koncert na harmonji
w Restauracji „Pod Topolami"
Kraków, ul. Topolowa 52
w niedzielę 24 bm. od g. 11.30—14.

OBRAZY
znanych malarzy polskich — sprzeda
Komis, Pl. Dominikański 4, Kraków.

FORTEPIANY
Wirtha, Zimmermana — do nabycia tanio
Kraków, ul. Starowiślna 12, m. 22.
Skład Fortepianów. 5773

KSIĄŻKI
kupuje — płaci najlepsze ceny
Antykwarjat S. ADAM
Kraków, ul. Szpitalna 16.

ANTYKI
obrazy, dywany
„PHRYNE"
Kraków, Sławkowska 6.

ŁAŹNIA PARYSKA
Kraków, ul. św. Gertrudy 19.
po remoncie otwarta.

OBRAZY
SPRZEDAŻ–KUPNO
Fachowa bezpłatna ocena.
Kraków – Łobzowska 6
Salon Obrazów

SZKOŁA JAZDY SAMOCHODOWEJ
JANA SCHWENKA
Kraków, ul. Krupnicza Nr. 14,
telefon 157-81.
Wpisy na Kurs Listopadowy do 1 listopada b. r. — Informacje i wpisy codziennie od godz. 15—18.

„CENTRALA GOSPODARCZA"
Kraków, ul. Józefa 12. Tel. 146-89
poleca
wszelkie art. gospodarcze, przybory szkolne i biurowe.
Cenniki na żądanie.

WELONY
Kraków, Starowiślna 37

Piękne kryształy
tylko
w Konces. Chrześcijańskim
Sklepie Komisowym
Kraków—św. Tomasza 26

OZDOBY CHOINKOWE
Czeskie — Wiedeńskie — Krajowe zimne ognie, lameta, śnieg, girlandy, włos anielski, lichtarze, szopki, wycinanki, maski.
ZABAWKI - LALKI - GRY
Sprzedaż tylko hurtowa.
Wielki wybór biżuterji sztucznej, galanterji, luster itp.
„GALTEX — PRAKTYCZNA GALANTERIA" Sp. z o. o.
Warszawa, ul. Marszałkowska 102, II piętro, pokoje 38, 39, 59, 60, 61. Telefon 219-38.
Prowincja za zaliczeniem.

Obwieszczenia urzędowe

OBWIESZCZENIE w sprawie przymusowego szczepienia ochronnego nieniemieckiej ludności przeciwko tyfusowi brzusznemu w mieście Krakau w roku 1943.

Z dnia 20 października 1943 r.

Dla osób obowiązanych do szczepienia, które nie stawiły się w terminach szczepienia, wyznacza się **szczepienie dodatkowe. Rozpoczyna się ono 1 listopada i kończy 6 listopada 1943 r.** Szczepienie odbędzie się **w obwodowych ośrodkach zdrowia w czasie od godz. 10—12.**

Osoby szczepione po raz pierwszy **będzie się szczepić dwukrotnie z przerwą** tygodniową między obu szczepieniami. Drugie szczepienie odbędzie się w tygodniu, następującym po pierwszem szczepieniu. **od dnia 8 do 13 listopada 1943 r.** Osoby, które w latach 1939 do 1942 były już szczepione przeciwko tyfusowi brzusznemu i szczepione powtórnie **zgodnie z przepisami, mają poddać się tylko jednorazowemu** szczepieniu powtórnemu.

Zwraca się uwagę na to, że szczepienie ochronne przeciwko tyfusowi brzusznemu jest przymusowem szczepieniem ochronnem stosownie do rozporządzenia o przymusowem szczepieniu ochronnem przeciwko tyfusowi brzusznemu z dnia 20 stycznia 1943 r. (Dz. Rozp. GG. str. 44). Stosownie do niego szczepieniu **mają się poddać wszystkie osoby w wieku od 8 do 55 lat, które zatrzymują się w Generalnem Gubernatorstwie przez czas dłuższy od 3 miesięcy.**

Od szczepienia zwolnione są:

a) osoby, które po dniu **1 kwietnia 1938 r. chorowały na tyfus brzuszny,** co zostało potwierdzone zaświadczeniem lekarskiem,

b) osoby, które przez przedłożenie świadectwa lekarskiego **wykażą, że szczepienie** mogłoby im wyrządzić poważne szkody na zdrowiu,

c) osoby, które przez przedłożenie świadectwa szczepienia lub świadectwa lekarskiego udowodnią, iż w ciągu ostatnich 9 miesięcy były szczepione przeciwko tyfusowi brzusznemu albo szczepione powtórnie.

Co do tych osób **należy w terminie szczepienia przedłożyć we właściwym obwodowym** ośrodku zdrowia świadectwa lekarskie, zwalniające od przymusowego szczepienia. O zwolnieniu od obowiązku poddania się szczepieniu decyduje w wypadkach wątpliwych szczepiący lekarz.

Po dokonanem szczepieniu (szczepieniu powtórnem) **wręczy się szczepionemu świadectwo szczepienia na urzędowym formularzu. Świadectwo szczepienia należy przechowywać starannie** i przedkładać do kontroli na żądanie.

Za całkowite lub powtórne szczepienie pobiera się przy szczepieniu (w 1-szym terminie szczepienia) od szczepionej osoby opłatę w kwocie 1 złotego. Osoby potrzebujące wsparcia lub niezamożne mogą być zwolnione od opłaty na podstawie zaświadczenia Polskiego Urzędu Opieki Społecznej, w którem stwierdzona jest ich niezamożność.

Wykroczenia podlegają karze stosownie do § 4 powołanego rozporządzenia.

Krakau, dnia 20 października 1943 r.

Stadthauptmann der Stadt Krakau: Dr. Krämer, p. o. Stadthauptmanna.

OBWIESZCZENIE w sprawie nowych połączeń telefonicznych Urzędu Weterynaryjnego i Rzeźni i Targowicy przy Stadthauptmannie der Stadt Krakau. Z dnia 16 października 1943.

Z Urzędem Weterynaryjnym i Rzeźnią i Targowicą przy Stadthauptmannie der Stadt Krakau można się połączyć telefonicznie od dnia 5 października 1943 r. tylko pod następującymi wspólnymi numerami:

Centrala 115-25, 178-18, 147-65, 104-70.
Kierownik Urzędu Weterynaryjnego 111-49.
Krakau, dnia 16 października 1943 r.

Stadthauptmann der Stadt Krakau — Urząd Główny.

PUBLICZNE UPOMNIENIE.

Rozporządzeniem o zmianie terminu wpłaty podatku gruntowego i dodatku wojennego do podatku gruntowego z 23. 9. 1943 (D. R. G. G. S. 573) została przesunięta płatność drugiej raty państwowego podatku gruntowego i dodatku wojennego do podatku gruntowego na dzień 15 października.

Niniejszym przypomina się podatnikom płatność powyższych podatków. **Pisemne** indywidualne upomnienia na podstawie § 13 ust. 2 P. E. nie będą wysyłane.

W razie niezapłacenia zaległości podatkowych łącznie z dodatkami za zwłokę do dnia 30 października 1943 do właściwej kasy skarbowej, **będą natychmiast** wdrożone kroki egzekucyjne.

Powstałe wskutek **egzekucyjnego ściągnięcia koszty poniosą podatnicy.**

Krakau, 16 października 1943.

Der Stadthauptmann der Stadt Krakau Finanzinspekteur Krakau-Stadt.
Der Kreishauptmann in Krakau Finanzinspekteur Krakau-Land.
Der Kreishauptmann in Tarnow Finanzinspekteur.
Der Kreishauptmann Jaslo Finanzinspekteur.

Sygnatura: V. Km. 358/43 i conex

OBWIESZCZENIE O LICYTACJI RUCHOMOŚCI.

Komornik Sądu Grodzkiego w Krakowie, rewiru V., mający kancelarję w Krakowie, ul. Starowiślna 15, Nr. 15, III. p., na podstawie art. 602 k. p. c. podaje do publicznej wiadomości, że dnia 28 października 1943 r., o godz. 10, w biurze Komornika odbędzie się 1-sza licytacja ruchomości, składających się z maszyny do pisania marki „Underwood" biurowej, pierzyn i innych ruchomości. Oszacowanie odbędzie się przy licytacji. Ruchomości można oglądać w dniu licytacji, w miejscu i czasie wyżej oznaczonym.

Dnia 22 października 1943 r. Komornik: Stanisław Woźniak.

Koniec „Obwieszczeń Urzędowych"

Uwaga krawczynie!

Główna Grupa Gospodarki Przemysłowej i Ruchu, Grupa Rzemiosło, rozpoczyna w poniedziałek 25 października 1943 w gmachu Grupy Powiatowej Rzemiosła, Krakau, Harpstr. 13/15, urządzane przez Związek Rzemiosła Tekstylnego i Odzieżowego kursy kroju i szycia dla krawczyń. W kursie tym może jeszcze dodatkowo brać udział kilka krawczyń. Zgłoszenia od godz. 9.30—12-tej w pokoju 8.

Wszystkie krawczynie, które chcą brać udział w kursie, zgłoszą się w swoich Grupach Powiatowych lub w filjach Grup Powiatowych. Czas trwania kursu około 80 godzin. Opłata za kurs wynosi 200 zł.

Sprzedaż

Ubranie ciemne i jesionkę męską, płaszcz damski na watalinie, sprzedam. Kraków, Kapucyńska 5/6. 5917

Firma **St. Chwiłkowski,** Zakład zegarmistrzowski pod Arkadami, Kraków, Krakowska 1, poleca: biżuterję, wyroby srebrne i różne praktyczne upominki oraz wykonuje wszelkie naprawy zegarków.

„Maszynę" do szycia, piękną, tanio sprzedam. Kraków, Bożego Ciała 31/7.

„Singera" maszynę, krytą „pierwszorzędną, sprzedam. Kraków, Kościuszki 60, m. 6. 5936

„Singera" maszynę, krytą i drugą pudełkową, okazyjnie sprzedam. Krakow, Krakowska 26/2. 5937

Lis srebrny i futro perskie, do sprzedania. Kraków, Długa 52, m. 4. 6003

Harmonia pianowa, 120 basów, z registrem, na płycie metalowej, okazyjnie do sprzedania. Kraków, św. Łazarza 3, m. 1, po południu. 5784

Futro damskie, łapki karakułowe w pierwszorzędnym stanie, okazyjnie sprzedam. Kraków, św. Marka 20/10, I. p.

„Thorens" — patefon elektryczny w pięknej palisandrowej szafce, sprzedam. Wiadomość: Kraków, Starowiślna 93a/4.

Lis srebrny, piękny, do sprzedania. Kraków, ul. Batorego 22/5 od 3—5. 5994

Lampę kwarcową z transformatorem, szpitalną, sprzedam.: Zgł: Biuro Ogłoszeń Krajna, Kraków, Adolf-Hitler-Platz Nr. 46. 1331k

Futro popielice, fason modny, luźne, sealskin taki sam fason, błam chomikowy, wydra na kołnierz klapy, pelerynka z lisa rudego, do sprzedania. Kraków-Podgórze, Nadwiślańska 8. 1346k

Exakta aparat fotograficzny i części rowerowe do sprzedania. Kraków, Wielopole 13/9, godz. 11—3. 1347k

Wysprzedaż używanych mebli — Möbelhaus — Krakau, Westring 50. 5063

Patefon elektryczny Paillard z wbudowanym wzmacniaczem, całość w pięknej orzechowej szafie, sprzedam. Kraków, Długa 7/6 od 2—6. 1348k

Sypialnię nowoczesną z bieliźniarką, pierścionek z brylancikami, okazyjnie sprzedam. Kraków, Groble 20/6. 5410

Kapce zakopiańskie, sprzedam. Kraków, św. Wawrzyńca 16/22, I. p., ofic. 5475

Historię sztuki, sprzedam, dzieło w 3 tomach, dzisiaj wyczerpane. Goniec Krak., Kraków, „Nr. 5519".

Świat zwierząt sprzedam, albumowe wydanie w 2 tomach, oraz Opis Ziemi w 4 tomach, omawia świat roślin, zwierząt i ludzi. Goniec Krak., Kraków, „Nr. 5523".

Wózek luksusowy, na łożyskach kulkowych, sprzedam. Kraków, Mostowa 1/3.

Płaszcz damski, czarny na watalinie, na średnią, sprzedam. Kraków, Limanowskiego 25/5. 5785

Traktor na ropę, marki Avans 35 Ps. z 3 skibowym pługiem w pierwszorzędnym stanie, sprzedam natychmiast. Zgłoszenia: Goniec Krak., Kraków, „Nr. 5788".

Palto męskie, eleganckie, sprzeda okazyjnie. Kraków, Dietla 93/5. 5827

Futro męskie, na średniego, wierzch marengo, spód nutriety, pierwszorzędne, sprzeda Kraków, Dietla 93/5. 5828

Kurtkę zieloną z wielbłądziej sierści, futro czarne, duże, francuskie źrebce z kołnierzem popielicowym, w b. dobrym stanie, ubranie brązowe, zarzutka czarna i palto marengo na watalinie, sprzeda „Wieczność", Kraków, Mikołajska 5.

Singera maszynę nowoczesną w pięknej szafce lub endiarkę, szyje i endiuje, sprzedam okazyjnie, Kraków, ul. Zamojskiego 23, m. 14. 5836

„Singera" maszynę do szycia, gabinetową, sprzedam tanio. Kraków-Podgórze, ul. św. Benedykta 14/3. 5837

Palto męskie, zimowe, w dobrym stanie, oraz nuty, sprzedam. Kraków, Krowoderska 47/5. 5847

Futro męskie, dwustronne, duże, baranicę na nogi, worek-baranicę, koc, łóżko żelazne, aparat do froterowania, sprzedam. Kraków, Pierackiego 25/5, od 13—16. 5849

Ubranie ciemne, smoking, zarzutkę czarną, buciki Nr. 40—41, kołdrę, poduszkę, sprzedam. Kraków, Pierackiego 25, m. 5, od 13—16. 5850

Sprzedam papę czarną — białą. Zgłosz.: Goniec Krak., Kraków, „Nr. 5854".

Łóżeczko dziecięce i wanna do sprzedania. Krakau, Komorowskiego 7/9. 5919

Lampa elektr. pokojowa na 17 lamp do sprzedania. Oglądać od 3—5 Kraków, ul. Dietla 36/31. 5926

Maszynę do krajania kapusty, na pęd pasowy o dziewięciu nożach, w bardzo dobrym stanie, sprzedam. Goniec Krak., Kraków, „Nr. 5940".

Ubranie ciemne, jasne, sprzedam. Kraków, Dietla 83/7. 5943

Futro sealskinowe, wolne, dobry stan, oraz spód piżmaki, sprzedam. Kraków, Dietla 83/7. 5944

Kredens kuchenny, wózek dziecięcy, palto męskie na wysokiego z mat. ang., oraz chodnik czerwony, kokosowy, okazyjnie do sprzedania. Kraków, Mitery 10a, m. 2. 5790

Sprzedam Fabrykę Wody Sodowej kompletnie urządzoną, dobrze prosperującą w jednem z większych miast powiatowych Distriku Krakowskiego. Zgłoszenia: Goniec Krak., Kraków, „Nr. 5801".

Maszynę Singera 31 k w dobrym stanie, sprzedam zaraz. Kraków, św. Jana 3, m. 8, III p. 5808

Spód nutrie prawdziwe duży, oraz kołnierze skanki, perski brązowy, jasna pelerynka z lisa z mufkiem, futro łapkowe, podniszczone, okazyjnie do sprzedania. Kraków, Rękawka 25/4, na ganku.

Kosmetyka, wody kwiatowe, kolońskie, perfumy, pudry, pasty do zębów, wazelina, gliceryna, kremy, szampony, szmmki, pudry dla dzieci, sole do nóg itd. poleca po cenach oryginalnych tylko kupcom, drogerjom, aptekom, spółdzielniom Hurtownia Kupców Polskich, Kraków, Krupnicza 11, telefon 222-88. 5648

Traktor Deutz, pług 5 skibowy, brona, młocarnia, pług zwyczajny, lokomobila, do sprzedania. Kraków, Bol. Chrobrego 18, m. 2. 5869

Maszyna do szycia „Original Bobbin" w pięknej luksusowej szafce — tanio do sprzedania. Kraków, Szeroka 36, m. 7.

Srebro na 12 osób w kasecie, okazyjnie do sprzedania. Kraków, Starowiślna 14, m. 5. 5864

Popielate ubranie i czarne wizytowe, na wysokiego pana, okazyjnie do sprzedania. Kraków, Starowiślna 14/5. 5865

Sprzedam: Futro damskie, łapki breitschwanzowe, luźne. Kraków, ul. Jasna 2, m. 13. 5872

Zegar Beckera ścienny, pierwszorzędny, buciki dziecięce Nr. 19, 24, 28, zarzutkę męską, na średniego, sprzedam okazyjnie. Kraków, Słowiańska 4. Błażówna. 5886

Narzutę pluszową na tapczan, sprzedam. Kraków, Kopernika 10/6, od 12—4.

Kapan z dywetyny, może być na kurtkę do sprzedania. Kraków, Kopernika 10, m. 6, od 12—4-tej. 5891

Wilczur (owczarek alzacki) 7-mio miesięczny, wspaniały okaz, nadający się również do pilnowania objektów fabrycznych itp., natychmiast do sprzedania. Kraków, ul. Zyblikiewicza 12/6.

Do sprzedania wózek dziecięcy, głęboki. Kraków, Grottgera 26/2. 5948

Futro męskie, sportowe, w bardzo dobrym stanie, sprzedam. Wiadomość: Kraków, Rakowicka 11a/6. 5953

Kanarki młode, tegoroczne, prywatnie tanio sprzeda: Kraków, Nowowiejska 24/12.

Futro sealskinowe i źrebce francuskie, brązowe, do sprzedania. Kraków, Michałowskiego 2/7. 5966

Hurtownia Kupców Polskich, Kraków, Krupnicza 11, tel. 222-88. Towary spożywczo-kolonialne i gospodarcze, magazyn solno-zapałczany, ul. Warszawska 31a, tel. 222-89, magazyn ogólno-towarowy z bocznicą kolejową, ul. Prądnicka, tel. 222-95. Sprzedaż po cenach oryginalnych tylko kupcom, Spółdzielniom, drogerjom, perfumerjom, aptekom. — Dział I: Towary spożywcze, korzenie namiastki, herbaty i kawy namiastki, kostki buljonowe i przyprawy do zup, zupy różnych smaków, galaretki, budynie, kisiele, babki, soki, przyprawy do wódek, olejki do ciast itp. Dział II: Towary gospodarcze, mydła namiastki, proszki do prania i szorowania, pasta do butów i przyprawy do podłóg, barwniki, ultramaryna, muchołapki, lampy karbidowe, szczotki i miotły wszelkiego rodzaju, trzepaczki. Dział III: Kosmetyka wszelkiego rodzaju, perfumy, wody, pudry, wazeliny itp. Dział IV: Ołówki Majewskiego, kredki, stalówki, obsadki, atrament, tusz itd. Cenniki wysyłamy na każde życzenie. 5647

Ołówki Majewskiego, kredki, obsadki, stalówki, atrament, tusz, guma, lak, palety, kalka itd. po najtańszych cenach. Prosimy żądać ofert. Sprzedaż tylko kupcom i spółdzielniom. Hurtownia Kupców Polskich Sp. z o. o. Kraków, Krupnicza 11, tel. 222-88. 5649

Obrazy, dywany, kilimy, antyki meble, porcelana. Sprzedaż — kupno, ocena: Salon Obrazów i dzieł sztuki „Antyki", Kraków, Stradom 18, tel. 140-83. 8108k

Patefon szafkowy, dwusprężynowy, nowoczesny z automatem i moderatorem wraz z płytami, sprzedam. Kraków, Rynek Podgórski 12/34, front, II. p., lewy dzwonek (od godz. 15). 5712

Walizy, teczki, torby, portfele, torby szkolne itp. hurt-detal „Export", Kraków, Miodowa 17. 8904k

Obrazy, sprzedaż, kupno i ocena: L. Wiadrowski, Kraków, Florjańska 7 w podworcu. 8905k

Maszynki Ideal do mięsa, waga mikroskopijna i osobowa, zegar roczny Urania, zegar Beckera ścienny, sprzeda tanio sklep Kraków, Krakowska 36. 1121k

Psy, wspaniałe okazy, jak schkotterriery z rodowodami, foksterriery ostrowłose, wilczury do stróżowania, legawce, pinczerki białe, wspaniały bernard oraz inne sprzeda Hodowla, Kraków, Wadowicka 39. 1163k

Koty młode angorki, sprzedam. Kraków, Wadowicka 39. 1164k

Maszynę walizkową „Erika" lub „Torpedo" mało używaną, sprzedam. Agencja Gazet, Stary Sącz. 1174k

Patefon walizkowy „Pathe" i 60 płyt, nakrycie srebrne w kasecie na 6 osób (nowy fason), aparat do golenia elektryczny szwajcarski, kurtka męska, używana, spód nutrie, kołnierz kangury, buty męskie z cholewami Nr. 43 — do sprzedania, oglądać od godz. 13—20 Sereno-Fenn'a Nr. 10/1. 1325k

Sypialnię z bieliźniarką, szafę kombinowaną, stół rozsuwany, sprzeda Magazyn Mebli, Kraków, Kopernika 8. 3835

Futro damskie cielaki z zarękawkiem i czapką, pierwszorzędne skóry, sprzeda Kraków, Przemyska 4, m. 1. 3959

Beczki na kapustę, różne — sprzedaje pracownia bednarska, Olechowski, Kraków, Krakowska 46. 4047

Tapczany otomany, materace z włosia, łóżka polowe, fotel łóżko w skórze — poleca tapicer Łuczywo, Kraków, Pasaż Bielaka, Stolarska 5. 4085

Obrazy najlepszych artystów polskich: Wawrzecki, Kraków, Wiślna 9. Sprzedaż, ocena, kupno. 4609

Fortepiany, pianina poleca najtaniej: Świątek, Kraków, Starowiślna 12.

Welony, oraz wszelkie artykuły ślubne. Kraków, Starowiślna 37. Upinanie welonów na miejscu. 4616

Srebrne wyroby i nakrycia stołowe, cukiernice, papierośnice i inne poleca Magazyn jubilerski, Kraków, Grodzka 60. — Kupuje stare srebro. 4630

Grodzka 59 — Komis, poleca okazyjnie pięknego lisa srebrnego, futro sealskinowe i źrebcowe, płaszcze, ubrania, sukienki i t. d. 4637

Ubrania męskie, kostjumy damskie, palta męskie i damskie, letnie, jesienne i zimowe, futra damskie i męskie, kilimy, koce, firanki, bielizna osobista, pościelowa i stołowa, patefony elektryczne i sprężynowe, płyty i inne wartościowe przedmioty znajdziesz w sklepie, Kraków, Krakowska 36. 739k

Filateliści! Żądajcie natychmiast bezpłatnych prospektów. Polski Dom Filatelistyczny, Warszawa, Marszałkowska 116. 855k

Psy wszelkich ras sprzedaje i kupuje: Hodowla, Kraków Wadowicka Nr 39

Tapczan nowoczesny jedno i dwuosobowy sprzedam, Kraków, Meiselsa 8/4.

Obrazy znanych malarzy polskich sprzeda Komis, Kraków, Pl. Dominikański 4.

Sienniki, worki, chodniki, płótno krawieckie, oraz drobną galanterję poleca: K. Jamroż, Kraków, Grodzka 28. 1118k

Harmonia, 120 basów, 3 registry z futerałem, elektrolux-odkurzacz kompletny, skrzypce do nauki, wentylator elektryczny, maszyna do szycia, ręczna i nożna Singera i Dürkopff, sprzeda sklep Kraków, Krakowska 36. 1119k

Zarzutka męska, popielata i marengo, płaszcz nieprzemakalny, futra męskie na nutrietach i piżmakach, futra damskie, perskie, łapki perskie, źrebce, źrebce francuskie, sprzeda okazyjnie sklep Kraków, Krakowska 36. 1120k

Dzieje Malarstwa w Polsce Feliksa Kopery — 3 tomy, okazyjnie do sprzedania. Wiadomość: Kraków, ul. Wadowicka 50, I. p., m. 5. 5731

Winorośle szlachetne mrozoodporne, ukorzenione, jasne lub ciemne, jednoroczne zł 30.—, dwuletnie jasne zł 35.— za sztukę plus koszty opakowania i przesyłki, wysyła po otrzymaniu 50% zaliczki: Przedsiębiorstwo Ogrodnicze Tadeusz Pietruszka i S-ka, Warszawa, Marszałkowska 118. 1338k

Dywany, obrazy, sprzedaż, kupno, ocena: Kraków, Florjańska 8. 1149k

Szkockie terriery dwuletnie, importowane, sprzedam. Hodowla psów „Sokół", Kraków, Traugutta 20/1 od godz. 14—15 i 18½—20. 1245k

Jamniki Airedaleterriery, boksery szczenięta, sprzeda Hodowla psów „Sokół", Kraków, Traugutta 20/1. Informacje od godz. 14—15 i 19—20. 1246k

Setter irlandzki 2-letni, Settery angielskie (Laweraki) para 2 i 1 rok, okazyjnie sprzedam lub zamienię. Informacje w Hodowli „Sokół", Kraków, Traugutta 20/1 od godz. 13—15 i 19—20.

Lampy karbidowe. Wzory za zaliczeniem. Inż. H. Grzeszkowiak, Warsszawa, ul. Widok 3, m. 26. 1248k

Za zaliczeniem także wysyłamy sznurowadła i wszelką galanterję. Warszawa, Marszałkowska 102, pokój 10, I. p. Mężyńska. 1249k

Galanterję bakelitową — grzebienie — sznurowadła, oświetlenie choinkowe — wysyła za pobraniem pocztowym: St. Natorff, Warszawa, Twarda 38. 1250k

„Świętojańskie Ogniki", wsuwki świecące w nocy, „Jola" szpilki fryzjerskie, zapinki, grzebienie aluminiowe. Skład fabryczny „Bazar", Warszawa, Przechodnia 7. 1251k

Łóżeczko dziecięce, tapczan, otomana. Kraków, św. Marka 19, narożnik Florjańskiej. Sklep tapicerski. 4540

Futro damskie cielaki, zarękawek i czapka, pierwszorzędne — sprzeda, Kraków, Przemyska 4/1. 5595

Futro męskie nutrjety, wierzch ciemne marengo, kołnierz klapy karakułowe, stan pierwszorzędny — sprzeda, Kraków, Przemyska 4, m. 1. 5596

Ubrania pierwszorzędne na średniego pana, palto zimowe ciemne, na tęższego niskiego, stan i gatunek pierwszorzędny — sprzeda, Kraków, Przemyska 4/1.

Ubranie czarne, angielski kamgarn, na średniego pana, sprzedam okazyjnie. — Kraków, Plac Wolnica 10/1, godz. 5—7.

Sprzedaż — kupno. Kraków, Długa 32, ubrań, płaszczy, bucików, bielizny.

Futra, lisy, kołnierze futrzane, dywany, kilimy, porcelanę, ubrania poleca Komis, Kraków, Szpitalna 11. 4532

Singera maszynę do szycia z powodu wyjazdu sprzedam. Kraków, Krakowska 39/36. 4535

Przybory szewskie, oraz baty, sznurowadła rzemienne, biczyska, pastę poleca Stanisław Palczewski, Kraków, Długa 67 i Kamienna 1. 4536

Maszyna do szycia Singera, gabinetowa i zwykła tańsza do sprzedania. Kraków, ul. Krótka 10, m. 1, (przecznica św. Filipa). 4537

Używane różne piękne meble sprzedaje Hala Meblowa, Kraków, Grodzka 59.

Obrazy wybitnych artystów w wielkim wyborze, najprzystępniejsze ceny: Wawrzecki, Kraków, Wiślna 9. Sprzedaż, kupno, ocena. 4607

Fortepiany, pianina — sprzedaż, kupno, zamiana. Skład Fortepianów Heleny Smolarskiej, Kraków, Sławkowska 4.

Srebro stołowe na 6 osób (prawdziwe) w kasecie, sprzedam tanio. Kraków, Zyblikiewicza 5, schody 9, drzwi 126, od godz. 1—5. 4833

Kuchenne urządzenie w wielkim wyborze poleca skład mebli B-cia K. & Z. Szczurek sp. z o. o., Kraków, Stolarska 7.

Pokój, szafa kombinowana luksusowa — okazyjnie do sprzedania, Skład mebli, B-cia K. & Z. Szczurek sp. z o. o., Kraków, ul. Stolarska 7. 4905

Futra, lisy srebrne, niebieskie, rude, spody futrzane, kołnierze, wszelką garderobę damską, męską, dziecięcą, tanio sprzedaje „Centrokomis", — Kraków, Grodzka 9. 4908

Kilimy, dywany, chodniki, narzuty, linoleum, firanki, kapy, pościel, bielizna — najtaniej w „Centrokomisie", Kraków, Grodzka 9. 4909

Maszyny „Singera" maszyny pisarskie, patefony, igły, płyty, fotoaparaty, instrumenty muzyczne, walizki, teczki, obrazy, antyki — okazyjnie sprzedaje „Centrokomis". Kraków, Grodzka 9.

Srebrne, platerowe przedmioty, nakrycia stołowe, kryształy, szkło, porcelana, naczynia kuchenne, gospodarcze — najtaniej sprzedaje „Centrokomis", Kraków, Grodzka 9. 4913

Płyty, patefony, igły — okazyjnie sprzedaje Elektrotechnika, Pl. Dominikański 2, (róg Stolarskiej) Kraków. 5051

Wielki wybór ubrań, futer damskich, męskich, płaszczy zimowych, jesionek, fotoaparatów, kryształów, kilimów, bielizny damskiej (kompletów), męskiej, pościelowej, firanek. Ceny niewysokie — poleca komis, Kraków, Adolf Hitler-Platz 12, w podworcu. 5055

Akordeony najtaniej sprzedaje Kwiatkowski, Kraków, Szpitalna 20/22.

Fortepiany, pianina, najtaniej sprzedaje Kwiatkowski, Kraków, Szpitalna 20/22.

Motory benzynowe 6 i 8.5 KM. Jednocześnie dostarczę dynama 6, 12, 24 Volt oraz akumulatory. „Światłomotor", Kraków, św. Jana 13. 5062

Singera krytą, mało używaną, okazyjnie, tylko zaraz sprzedam. Kraków, św. Wawrzyńca 18/18. 5133

Kuchnię żelazną angielską, 2-płomienną sprzedam. Kraków, Kaz. Wielkiego 21.

Sienniki, torby gospodarcze, szczotki włosiane, teczki szkolne, portfele, lalki, zabawki drewniane i metalowe, galanterję i kosmetykę poleca detalicznie po cenach najniższych M. Wojtaszewski, Kraków, Grodzka 27. 5141

Okazyjnie sprzedam maszyny do pisania, kasę werth., sygnet, płaszcz męski, futro, kredens pokojowy, stół, krzesła, aparat fotograf., kilimy, branzoletkę, szafę kombinowaną, pelerynkę z lisa srebrnego, jadalnię, obrazy patefon elektryczny. Kraków, Wielopole 10, m. 13.

Portfel dobry kupisz tylko w sklepie galanteryjnym, Kraków, Grodzka 27.

Sprzedam serwantkę, bibljoteczkę, bieliźniarkę, komodę, łóżka, siatki, lustra, obrazy, stołki dziecięce. Kraków, Krakowska 35, Sklep Mebli Używanych.

Sprzedam obrazy kościelne, duże na płótnie i różne obrazy znanych malarzy, dywan, skrzypce i meble pojedyncze. Kraków, Krakowska 35. Sklep Mebli Używanych. 5353

Patefon elektryczny zmieniający dziesięć płyt oraz pojedynczy, okazyjnie sprzedam. Kraków Florjańska 15, m. 4, — godzina dowolna. 5369

Płyty w dużym wyborze lekkiej i poważnej muzyki patefon walizkowy, sprzedam tanio. Kraków, Mogilska 8/6, 14—18.30 (2—6.30) codziennie za wyjątkiem świąt. 5414

Singera maszynę damską, szafkową, okazyjnie sprzedam. Kraków, Kochanowskiego 30/9. 5461

Futro męskie i damskie, maszynę „Singera" krytą, płaszcz damski, sprzedam Kraków, Długa 49/2. 5535

✝ Za spokój duszy ś. p.

Mariana GAŁASIA

mego nieodżałowanego syna, jako w pierwszą rocznicę zgonu, odprawione zostanie **Nabożeństwo żałobne** w poniedziałek dnia 25. X. 1943 r. o godz. 8-mej w kościele S. S. Sercanek, przy ul. Garncarskiej, na które zaprasza wszystkich Przyjaciół, Kolegów i Znajomych

Matka.

PODZIĘKOWANIE

Wszystkim Tym, którzy w dniu 17. bm. w Mielcu wzięli udział w pogrzebie i oddali ostatnią przysługę Kochanemu Mężowi i Ojcu, ś. p.

Władysławowi Gesingowi

a w szczególności: Przewielebnemu Księdzu Dziekanowi, Kolegom i Współpracownikom Kolejowym oraz Znajomym, pozwalamy sobie tą drogą złożyć wyrazy serdecznego podziękowania.

Żona i Dzieci.

Maszynę krytą, Singera, piękną, sprzedam. Kraków, Kielecka 30, przecznica Mogilskiej, dzwonek dozorcy. 5551

Do sprzedania kuźnia polowa, wiertaczka ręczna, kowadło. Kraków, Zamkowa 12, m. 2. 5613

Harmonia do sprzedania okazyjnie, 120 basów. Kraków, Pl. Matejki 4/13. 5616

Pianino znanej marki, krzyżowe, pancerne, okazyjnie sprzedam. Kraków, ul. Krowoderska 50/6. 5618

Futro męskie, marengo z wydrą, duży rozmiar, piękne, sprzedam. Kraków, ul. Michałowskiego 2/7. 5622

Gabiotki sklepowe, oszklone, drabina pokojowa, tanio do sprzedania. Kraków, Szlak 17/5, II. p. 5631

Płaszcz damski, na średnią i wyższą osobę, strój narciarski, buty sportowe 38 i 39, półbuty męskie 42, papierośnica srebrna, neseser skórzany, zegarek na rękę, damski., sprzedam. Kraków, Szlak 17/5, II. p. 5632

Futro męskie, marengo, spód nutriety w pierwszorzędnym stanie i gatunku, na wysokiego, sprzedam. Kraków, Wielopole 10/16, II. of., I. p. 5650

Maszyna Singer, Symancco **damska,** kryta, mało używana, buty czarne oficerskie Nr. 39, damskie, do sprzedania. Kraków-Podgórze, Krakusa 23/7. 5747

Lis srebrny, okaz — sprzedam. Kraków, Pańska 11, m. 14. 5748

Singera damską, jasną, pięcioszufladkową, sprzedam. Kraków, św. Wawrzyńca 3, m. 16. 5770

Maszynę „Singer Rast-Gasser", krytą, okazyjnie sprzedam zaraz. Kraków, ul. Miodowa 21/8, II. p. 5772

Rolleiflex Automat 6×6 z futerałem, 3 filtry, oraz osłona przeciwsłoneczna, statyw metalowy, sprzedam. Wiadomość: Kraków, telefon 132-11. 5776

Palto na watalinie, rozmiar większy, parasolka damska, zegarek męski, tanio sprzedam. Kraków, ul. Długa 52/8, I. p., oficyna. 5781

Patefon elektryczny ze wzmacniaczem w pięknej szafce orzechowej, tanio sprzedam. Kraków, Lwowska 20, m. 6.

Futro męskie tasmany, na wysokiego, w bardzo dobrym stanie oraz dwie kołdry jedwabne — sprzedam. Oglądać: Kraków, Starowiślna 48, m. 1. 5798

Płyty koncertowe, komplet, symfonia Bramsa i Schuberta, sprzedam. Kraków, Długa 28/9, II. p., ofic. 5803

Płaszcz męski, zimowy, stan pierwszorzędny, na szczupłą, niską osobę, sprzedam. Kraków, Rynek Dębnicki 4/6. 5812

Futro źrebcowe, brąz i czarne, błam damski, jesionka męska, płaszcz damski, kapelusz Hückla Nr. 56 velour, sprzeda: Kraków, Kochanowskiego 2/2.

Wózek-Autko i sportowy z budką lub bez, sprzedam. Kraków, św. Sebastjana 16, m. 28, prawa ofic., II. p., ganek.

Kołdry puchowe i wełniane, luksusowe, sprzedam. Kraków, Krzywa 13/11, II. p., na ganku. 5823

Wózek-Autko i sportowy, na łożyskach kulkowych, sprzedam. Kraków, Krzywa 13/11, II. p., na ganku. 5824

Pantofelki damskie, luksusowe, popielate (obcas francuski), na pasek, Nr. 33½, sprzedam. Kraków, Krzywa 13/11, II. p., na ganku. 5825

Książki. Gensówna: Zdrowa kuchnia, zł. 15; Czerny: Przyrządzanie potraw, 168; Ippoldt: Synonimika niemiecka, 40; Hückel: Słownik niem.-pol. w zakresie budownictwa, 30; Gaweł: Przepisy samochodowe, 5; Wawrzyczek: Słownik chemiczny, 12; Szczepkowski: Ćwiczenia rys., 21; Goethe. Faust I/II, tł. Zegadłowicza, 150; Wojtowicz: Zarys geometrji elementarnej, 22; Bielski: Wiertnictwo, 70; poleca Księgarnia Stefan Kamiński, Kraków, Karmelicka 29, tel. 141-34 i Krakowska 18, tel. 114-38.

Futro męskie i perskie, sprzedam. Kraków, Starowiślna 64/10. 5334

Sealskin używany (ew. na spód), buty 35 damskie, sportowe, granatową narzutkę marengo męską, niewykończoną bluzkę żorżetową granatową, materac włosienny, sprzedam. Kraków, Bożego Miłosierdzia 4/6 (przecznica Smoleńsk).

Transportowiec rowerowy, nośność 200 kg, mocny, prawie nieużywany, tanio sprzedam: „Medilabor", Kraków, Jagiellońska 6. 5489

Maszynę szewską, łaciarkę, w bardzo dobrym stanie, tanio sprzedam. Kraków, Szlak 31/7, oficyny. 5562

Singera maszynę w pięknej szafce i 2-gą krytą, tańszą, sprzedam. Kraków, Krakowska 35, sklep Batko, front. 5537

Futro sealskinowe, modny fason, kapuzą, zarękawkiem, oraz perskie. Męskie futro, duży kołnierz, wydra, marengo, okazyjnie sprzedam. Kraków, ul. św. Jana 13/22. 5499

Okazyjnie, patefon elektryczny, do sprzedania. Wiadomość: Kraków, Kalwaryjska 5/12, II. p. 5493

Pianino czarne, pełnopancerne, pierwszorzędna marka i stan, sprzedam. Kraków, Kielecka 30, Osiedle, dozorca.

Do sprzedania piękne futro męskie na wysokiego, spód tchórze, wydra klapowa, wierzch marengo, oglądać: Kraków, Kapucyńska 7/2. 5684

Pianino marki Arnold Fibiger, „Salonowe", 7¼ oktawy, z podwójną repetycją, krzyżowe, opancerzone, fabrykat z r. 1938, okazyjnie sprzedam. Koncesjonowany Chrześcijański Sklep Komisowy, Kraków, św. Tomasza 26. 5702

Sypialnie, szafy kombinowane i różne meble do sprzedania Kraków, Starowiślna 44. Bruzda 8667k

Lampy, abażury, materjały elektrotechniczne poleca „Żar" Kraków, Sławkowska 11, w podworcu.

Sypialnie, jadalnie, gabinety, tapczany poleca Wytwórnia Mebli, Kraków, Meiselsa 4, (1-sza przecznica Krakowskiej).

Abażury: Wytw. „Fox", Kraków, Sławkowska 30. 3828

Biuro Transportowe
H. Horoszkiewicz
Kraków, Sławkowska 6, tel. 201-21.

Książki
kupuje, płaci najlepsze ceny
Antykwarjat J. ADAM
Kraków, Szpitalna 5.

Futra
blamy, lisy, kołnierze
w Komisie
Kraków, Grodzka 32

Wszechświatowej sławy jasnowidz psychografolog
Lurandi
obdarzony wielkim darem jasnowidzenia.
Przepowiada nieomylnie przeszłość i przyszłość, mówi o osobach zaginionych oraz daje możność zdobycia miłości pożądanej osoby. Lurandi otrzymuje tysiące podziękowań od najwyższych autorytetów świata, za dobre porady. Podać datę urodzenia, przesłać 20 złotych na odpowiedź. Adres: **F. ŻYTKO-LURANDI, Warszawa C 1.** Skrzynka pocztowa 665.

„CENTROKOMIS“
KRAKÓW, UL. GRODZKA 9.
poleca nakrycia srebrne na 6 i 12 osób oraz szereg innych rzeczy.

SREBRO
na 12 osób, piękne kryształy, porcelanę, dywan perski, pianino, sypialnię patefon elektr., płaszcz skórzany, lisa srebrnego, oraz wiele innych pożytecznych przedmiotów — **sprzeda**
Koncesjonowany Chrześcijański
SKLEP KOMISOWY
Kraków, ulica św. Tomasza 26

Herbarz Niesieckiego, sprzedam, bardzo piękny egzemplarz. Zgł.: Goniec Krak., Kraków, „Nr. 5894“.

Zamki błyskawiczne, grzebienie, szczotki, sznurowadła, korki do butelek, pasta do obuwia, sprzedaż fabryczna D H. Kurowski, Warszawa, plac Napoleona 9

Elektrotechniczne materjały izolacyjne. Druty i przewody. Latarki. Sprzęt izolacyjny. Grzejniki — Narzędzia. Przyrządy pomiarowe, wysyła za zaliczeniem Składnica Elektrotechniczna H. Mirecka, Warszawa 1, Marszałkowska 102-33. Żądajcie cenników. 1127k

Łóżko dziecięce i wkład do łóżka, sprzedam. Kraków, Łazarza 9, m. 3, parter.

Bilard „Teba“ okazyjnie do sprzedania. Wiadomość: Cukiernia, Kraków, Stradom 21. 1165k

Waga uchylna marki Caudr, okazyjnie do sprzedania. Wiadomość: Cukiernia, Kraków, Stradom 21. 1166k

Filateliści. Cennik-katalog 1944 znaczków polskich i Gen. Gubern., wysyłamy odwrotnie. Czternaście artystycznych fototablic znaczków. Cena zł. 20,— Polski Dom Filatelistyczny, Warszawa, Marszałkowska 116. 1169k

Motor Diesel Kerting 18 KM, leżący — poleca „Stal“, Warszawa, Przejazd 2.

Hurtownia materjałów piśmiennych i przyborów szkolnych. Wysyłka na prowincję za zaliczeniem. Ablewski, Loeffler i S-ka, Warszawa, Pl. Napoleona 5 4, tel. 236-69. 1172k

Salonik mahoniowy, nakrycie pluszowe, bordo, tanio sprzedam. Mielec, ul. Kościuszki 63, m. 2. 1173k

Patefon pierwszorzędny oraz płyty taneczne sprzedam. Kraków, Kalwaryjska 6 5.

Pudełka impregnowane do tłuszczów. Ceny fabryczne. J. Zaniewicki, Warszawa, Wspólna 14. Prowincja za zaliczeniem.

Młyńskie maszyny — kamienie, turbiny wodne, wykład do jagielników, kamieni perlaków, siatki młyńskie, spinacze pas., gurt., elewator, śruby, klamry workowe oraz wszelkie artykuły młyńskie poleca Eugenjusz Pałaszewski, Warszawa, Poznańska 38/3 3452k

Sznury jedwabne, tasiemki, rękawiczki, pinetki, pantofle, torby, apaszki, szaliki, oraz drobną galanterję poleca: Jamroż, Kraków, Grodzka 28/30. 646k

Muskerna zaprawa do zup i sosów produkcji znanej firmy niemieckiej „Simplicitas“, nadaje potrawom ostrego smaku i znakomitego zapachu. Opakowana w puszkach metal 1 i 5 kg Cena 1 kg. 50 zł., 5 kg. 200 zł. Wysyłka na życzenie za zaliczeniem pocztowem. Służewska Składnica Kol T. Gałozińska, Warszawa, Skrytka pocztowa 1099.

Piśmienne materjały, zeszyty szkolne, przybory biurowe, papiery na stoły, papier-ceratę, makatki kolorowe, tapety, bibułki kwiatowe gładkie i karbowane, okładki do dowodów rozpoznawczych itp wysyła pocztą za zaliczeniem firma Wojeńska-Olszewski, Warszawa, ulica Wojciecha Górskiego 6. 1072k

Pompy odśrodkowe, hydrofory — dostarcza Biuro Techniczne, Kraków, Florjańska 20. 4679

Łóżka, materace, poleca firma Iglicki, Kraków, Sławkowska 10. 5394

Patefon elektryczny ze wzmacniaczem oraz zmieniacz w pięknej szafie, sprzedam. Kraków, Wiślisko 4, m. 3 (koło Hali Targowej). 5554

Niem. dywan, 2½×3½, w dobrym stanie prywatnie sprzedam. Oglądać można: Kraków, Hotel „Warschauer Hof“, telefon 106-23, od godz. 15—18-ej.

Kołnierz wydrę, płaszcz jesienny i ubranie ciemne, na średni wzrost, sprzedam. Kraków, Stolarska 13, II. p., m. 26.

Dentystyczne cementy, porcelany, woski, sprzedaje skład artykułów dentystycznych Irena Pyrkowa, Kraków, Asnyka 3

Książki: Bainbridge: Zagadnienie raka zł. 90,—; Bendix: Przerywanie ciąży 66,—; Bart Higjena ciąży i higjena noworodka 6,—; Comby: 260 porad w chorobach dzieci, opr. 40,—; Moritz: Choroby nerwów opr. 54,—; Müller: Choroby nerek i krwi opr. 48,—; Georg Z tajników pożycia małżeńskiego 20,—; Bauer: Choroby gruczołów dokrewnych, opr. 200,—; Braunn: Niemoc płciowa u mężczyzn i kobiet 22,—; Gorecki: Pylice płuc 30,— Jasiński: Choroby dzieci, t. I opr. 275.—; Merhing: Choroby wewnętrzne I/II 400,—; Rosenberg: Choroby nerek 70.—, Müller: Choroby narządu oddechowego opr. 42,—; Landau: Liczby, dane i tabele 9,90; Ber: Zarys endokrynologji 27,—; Szulc: Higjena żywienia 120,—; Porges: Choroby żołądka 46,—, poleca Księgarnia Stefan Kamiński, Kraków, Karmelicka 29, tel. 141-34 i Krakowska 18, tel 114-38. 5760

Młyńskie maszyny, motory gazowe, — wszelkie przybory itp. Plany, budowa, remonty: Zakład budowy młynów, Kraków, Mazowiecka 35, telefon 102-44

Uwaga! Płyty patefonowe, polskie, niemieckie, muzyka lekka i poważna — codziennie od godz. 14—18-tej okazyjnie sprzedaje, Kraków, ul. Staszica 10 2.

Kapce oryginalne zakopiańskie sprzedam. Kraków-Podgórze, Limanowskiego Nr. 41, m. 1. 4565

Kuchnię kaflową przenośną sprzeda Jachimowicz, Kraków, Meiselsa 5 (róg Krakowskiej). 4266

Futro sealskinowe, bardzo tanio, lis mongolski, dwa futra męskie na średni wzrost — do sprzedania zaraz. Kraków, Pawła Popiela 12, m. 7. 4271

Patefony elektryczne w nowoczesnych szafach z wmontowanymi wzmacniaczami i zmieniacze. Kupisz w Firmie „Kontakt“ Kraków, Stradom 18. 4785

Motorki, talerze, automaty, adaptery i wzmacniacze telefoxa z gwarancją fabryczną kupisz w Firmie „Kontakt“, Kraków, Stradom 18. 4787

Płyty polskie i niemieckie na składzie w każdej ilości sprzedaje Firma „Kontakt“, Kraków, Stradom 18. 4788

Erikę walizkową i maszynę do liczenia sprzeda E. Descher, Kraków, Sławkowska 6. Tel. 226-90. 5064

Mały inwentarz, czasopismo dla hodowców królików, drobiu kóz i jedwabników Prenumerata roczna 10.37 zł Zgłoszenia przyjmuje Kraków, skrytka pocztowa 573 5162

Zamówienia na książki rolnicze przyjmuje Kraków, skr. poczt. 573. 5163

Maszynę do szycia damską, łódkową, w bardzo dobrym stanie sprzedam. Kraków, Bronowicka 21. 4404

Piecyk żelazny okrągły i kuchenkę małą oszczędnościową sprzedam. Kraków, Bronowicka 21. 4405

Kapce zakopiańskie sprzedam. Kraków, Skawińska 10, m. 7. 4413

Futro perskie okazyjnie do sprzedania, piękne, nowoczesny fason. Kraków, Parkowa 1, m. 2. 4418

Opłatki odsprzeda Kaczmarczyk, Kraków, Sienkiewicza 19 6. 4432

Aparat fotograficzny „Veltini“, zegarek, ubranie męskie, maszynę do pisania walizkową „Paillard“ sprzedam. Wiadomość: Kraków, ul. Czyżówki 5. 4433

Futro męskie sportowe na wysokiego — sprzedam. Kraków-Podgórze, Parkowa 6, m. 4. 4435

Wózek głęboki Konkon, stan dobry, do sprzedania. Kraków, św. Sebastjana 32, m. 12. 4437

Piecyk-kuchenkę żelazną, 2 palnikową sprzedam. Kraków-Podgórze, Limanowskiego 41, m. 5, godz. 15—17.

Łóżko jesionowe z materacem sprężynowym — sprzedam. Kraków, Józefa 1, m. 2, od 12—4. 4451

Futro męskie c. popielate, na wysokiego, spód barany, dobrym stanie, sprzedam. Kraków, Józefa 1, m. 2, od 12—4.

Harmonja pianowa, biała 48 basów — sprzedam. Kraków, Rynek Podgórski 12, m. 22. 4457

Młyńskie maszyny, urządzenia i przybory oraz gazę młyńską dostarcza szybko firma Stanisław Jung, Częstochowa, Jasnogórska 75, tel. 23-54. 4465

Tempera, farby olejne artystyczne w kompletach lub pojedyncze kolory oraz pędzle, sprzedam. Zgł.: Goniec Krak., Kraków, „Nr. 4470“.

Peleryna granatowa męska do sprzedania. Wiadomość: Kraków, Czarodziejska 63, m. 18. 4480

Tapczan nakastlikowy, rozsuwany, tanio sprzeda, Restauracja. Kraków, Miodowa 33. 4483

Sypialnię, stół, szafa, łóżko, wieszak stojący, kuchnia przenośna, wanna, do sprzedania. Wiadomość: Kraków, Płaszowska 40. 4492

Kwietnik Thoneta i taburet pod kwiaty, oba lakierowane sprzedam. Zgłoszenia: Goniec Krak., Kraków, „Nr. 4496“.

Sprzedam jedwabną puchową kołdrę, damski płaszcz przejściowy. Kraków, Topolowa 18, m. 6. 4510

Płyty, piękne melodje, ostatnie przeboje taneczne, filmowe, duży wybór, — sprzedam. Kraków-Dębniki, Zagrody 8 6.

Patefony walizkowe „His Masters“, „Paillarda“ półszafkowy, elektryczny z płytami, igły patefonowe, werki, sprzedam. Kraków, Dwernickiego 7, m. 10.

Sprzedam króliki rasowe: niebieskie, wiedeńskie, szare flandryjskie i klatkę na króliki. Wiadomość: Kraków, Szwedzka 8. Od godz. 18—20. 4568

Srebro stołowe na 12 osób (prawdziwe) w kasecie orzech kaukazki, sprzedam tanio. Kraków, Sebastjana 20, m. 2a, do godz. 3-ej. 4574

Aparat fotograficzny Rolleiflex 6×6 — sprzedam. Kraków, Krowoderska 67/4.

Piec kaflowy przenośny, piec gazowy, stolik dentystyczny przyścienny (Wendarm) — sprzedam. Kraków, Starowiślna 37, m. 4. 4597

Dywan perski, 3×1, do sprzedania. Kraków, ul. Pasterska 27, m. 18. 4619

Harmonja „Kebrdle“ 120 basów reg. — tanio sprzedam. Kraków, Starowiślna 97, m. 2, godz. 13—15. 4622

Futro męskie, płaszcz skórzany, spód futro, na wysokiego szczupłego, lis srebrny, kołnierz skunksowy z zarękawkiem sprzedam. Kraków, Florjańska 45, II p. m. 6. 4627

Piecyk gazowy, kuchenkę żelazną, sprzedam. Kraków, Kraszewskiego 11, m. 5.

Harmonja 12 basów, 15 klawiszy, nowa, patefon walizkowy, płyty taneczne, tanio sprzedam. Kraków-Dębniki, Zagrody 8, m. 6. 4663

Piękny gabinet męski, kilimy, wspaniała lampa kryształowa-pająk, pokój damski, futro sealskinowe eleganckie i inne meble, firanki. Kraków, Lubomirskiego 23, m. 2, codziennie od 4—6-tej. 4678

Akumulatory do oświetlenia, sprzedam. Zgł.: Goniec Krak., Kraków, „Nr. 4680“.

Sprzedam perski dywan jasny, 3,40×2,80. Kraków, Lelewela 18, m. 5. 4689

Futro do sprzedania, czarne źrebce. Wiadomość: Kraków, Krakowska 44, m. 14.

Smoking w pierwszorzędnym stanie na wysokiego, na jedwabnej podszewce, do sprzedania. Zgł.: Kraków, Wolnica 2/2.

Maszyna Singera kryta, do sprzedania. Wiadomość: Kraków, Barska 34, Syrkowa. 4374

Patefon, motorek elektr. z talerzem marki Primafon klp. — sprzedam. Kraków, skrytka pocztowa 332. 4621

Nauka i wychowanie

Maszynopismo indywidualnie, nowocześnie Kraków Grodzka 27. 1011k

Korespondencyjne Kursy Księgowości w Lublinie skrytka pocztowa 105 kształcą buchalterów, ich pomocników dla potrzeb przemysłu i handlu. Księgowośc włoską, amerykańską i przebitkową. Ramowy Plan Kont dla handlu i przemysłu. Nauka dla początkujących i zaawansowanych. Informacje znaczek 3 zł.

Po ukończeniu szkoły powszechnej można być przyjętym(ą) do Szkoły Handlowej i uczyć się wszystkich przedmiotów, drogą korespondencyjną. Szczegółowych informacji udzielają Korepondencyjne Kursy Nauk Handlowych w Lublinie, ul. Narutowicza 37, skrytka pocztowa 109, po nadesłaniu zł. 3,— znaczkami pocztowemi. 1047k

Nauczam ustnie i korespondencyjnie stenografji polskiej i niemieckiej, Kraków, Zielona 25/21. 4091

Udziela się początków gry na acordeonie lub pianinie. Kraków, Pędzichów 22/14.

Wychowawczyni z francuskim do dwuletniej dziewczynki i do pomocy do starszych dzieci potrzebna do dworu na wieś. Zgłoszenia: Goniec Krakowski, Kraków, „Nr. 3746“.

Która z Pań udzieli niemieckiego wraz z angielskim. Zgłoszenia: Goniec Krakowski, Kraków, „Nr. 3764“.

Niemieckiego uczę szybko, interesująco. Zgłoszenia wieczorem. Kraków, Dietla 99 4. 5423

Roczny Korespondencyjny Kurs Przygotowawczy do Państwowej Wyższej Szkoły Technicznej w Warszawie. Czynny od 1 listopada 1942 r. Informacje: Warszawa, Smolna 34-4. 9500k

Świadectwo ukończenia szkoły handlowej otrzymuje się po złożeniu egzaminu. Korespondencyjne Kursy Nauk Handlowych w Lublinie, ul. Narutowicza 37, skrytka pocztowa 109, przygotowują młodzież do tego egzaminu w drodze korespondencyjnej. Szczegółowe informacje — po nadesłaniu zł. 3 znaczkami pocztowymi. 990k

Lekcje fortepianu, uproszczoną metodą, wszystkie stopnie, Krupnicza 14, m. 5.

Kursy techniczne inż. Gajewskiego, Warszawa, Przemyska 11a. Kurs techniczny kreślarski, słuchowo lub korespondencyjnie. Kurs techniczny korespondencyjny. Wydziały: maszynowy, budowlany, drogowy. Program darmo. 1255k

Rożne

Zegarmistrzowski zakład w Krakowie, pod Arkadami, Krakowska 1, wykonuje naprawy zegarków i poleca sztuczną biżuterję, wyroby ze srebra i różne upominki. 1024k

Konie lub inne środki przewozowe, przyjmę natychmiast do przewożenia piasku w obrębie Krakowa. Zgłoszenia: Kraków, Barska 37a. Tel. 132-04, Czesław Kidziuń. 1330k

Salon mód Marji Cząpińskiej, plac WW. Świętych 11, obok apteki, wykonuje wszelkie przeróbki gustownie. 5643

Chłopca 2-letniego, zdrowego, oddam za swoje. Łask, zgłoszenia pod Goniec Krak., Kraków, „Nr. 5779“.

Zginął pies „Dog“ czarny, na piersiach biały, końce łapek białe. Uprasza się łaskawego znalazcę o zwrot za wynagrodzeniem. Kraków, Plac Groble 17/6.

Dla ucznia z prowincji pomieszczenie przy rodzinie. Kraków, Kapucyńska 5 6.

Łąka dwie morgi pod Krakowem do wydzierżawienia. Informacje: Kraków, Pijarska 2. 5941

Dwie dziewczynki, bliźnięta, dziewięciomiesięczne, oczy niebieskie, brwi i rzęsy czarne. Z braku środków wyżywienia w dobre ręce do oddania na własność. Łaskawe zgłoszenia: Stary Sącz, ul. Piłsudskiego Nr. 40. 1257k

Rozwody przeprowadza, udziela porady, adwokat konsystorski Różycki, Warszawa, Wspólna 49 4. 1258k

Natychmiast poszukuję listownego kursu maturycznego bez pomocy nauczyciela (dla externisty). Kraków, Miodowa 17 7.

Warszawska Hurtownia Kosmetyczna poszukuje energicznych przedstawicieli na poszczególne rejony. Szczegółowe oferty; „Hurtownia“ do Biura Ogłoszeń Teofil Pietraszek, Warszawa ul. Marszałkowska 115. 1256k

Opony rowerowe wulkanizuje szybko. — Kraków, Wolnica 13, I p. lewo.

Pomieszczenie i solidna opieka dla studenta — sprzy rodzinie. Kraków, Krupnicza 14, m. 5. 5599

Szczotek do szorowania z drzewa (ręczne i na kij), drążków do szczotek, wycieraczek drewnianych, składanych, trzepaczek, kosz na papiery, dostarcza w większej ilości krótkoterminowo Hurtownia szczotek, Krakau, Kasinogasse (Bracka) 6. 9459k

Zaprzysiężony tłumacz i biuro tłumaczeń i podań, Krakau, Kasinogasse (Bracka) 6.

Rozwody, separacje, alimenty — informuje doświadczony prawnik Warszawa, Rysia 1, m 2. Zamiejscowym listownie.

Parcelę od 50 m² wynajmę natychmiast. Oferty: Goniec Krakowski, Kraków, — „Nr. 1075k“.

Znaczki pocztowe! Przekonaj się! Najlepiej kupisz, czy sprzedasz. „Świat Filatelistyczny“, Kraków, Florjańska 5, m. 16, oficyna, III. p., od 4-tej do 7-mej. Listy skrytka 473. 1152k

Pieczęcie gumowe wykonuje Zakład rytowniczy Józef Marczyk, Kraków, św Tomasza 24. 4251

W 24-ch godzinach naprawia precyzyjne wieczne pióra, ołówki „Pelikan“ i inne: Skład papieru I. Barnyczowa, Kraków, Krakowska 38, tel. 212-04.

Marta Filipczak-Masłowska przyjmuje z powrotem od 15 października w czwartki i piątki od 11—6 bez przerwy. Kraków Krowoderska 5, m. 1.

Poszukuję kawiarni-cukierni z urządzeniem i koncesją do wydzierżawienia od zaraz w Krakowie. Zgłoszenia: Kraków, Dietla 105, m. 19, lewa ofic. I p. godz. 17—18. 4897

Zapalniczki automatyczne naprawia fabrycznie: Kraków, Dietlowska 46, Szlifiernia Myszkowski. 4617

Koszule męskie i bieliznę damską z powierzonych materjałów wykonuje Pracownia Alicja, Kraków, Długa 27. 4618

Zawiadamiam P. T. Klientelę, że centrala chemicznej pralni i farbiarni Stanisława Witalskiego została przeniesiona do lokalu przy ul. Józefińskiej 5, Podgórze (dawna łaźnia), wykonuje wszelkie roboty w zakres ten wchodzące na żądanie w centrali w dwóch dniach, w filjach w 3 dniach. 4902

Bieliznę męską z powierzonych materjałów pierwszorzędnie wykonuje Grochowski, Kraków, Felicjanek 7 (boczna).

Elektryczne instalacje światła, motorów i dzwonków wykonuje i naprawia Armatys, Kraków, Stolarska 6. 4613

Pluskwy oraz wszelkie robactwo wraz z zarodkami tępi radykalnie gaz „BF“, oraz odszczurzanie przeprowadza dezynfekcja „Azot“ — Kraków, Dietla 19 7, tel. 217-48, Tarnów, Wałowa 3. 4923

Czyści chemicznie odzież solidnie w 10 dniach firma Fr. Jogałła, Kraków, Dietla 93, w podworcu. 5031

Reperacje zegarków, zegarów i budzików uskutecznia firma Gajewski, Kraków, ul. Starowiślna 26. 5167

Ksiądz starszy, ale zdrowy, poszukuje na kilka zimowych miesięcy pomieszczenia z utrzymaniem na probostwie lub przy zakonie w zdrowej okolicy koło Krakowa, za co oczywiście zapłaci. Oferty: Goniec Krak., Kraków, „Nr. 5700“.

Grafologini poradzi we wszystkich sprawach życiowych. Kraków, Dajwór 25 15, II piętro. 5169

Akcje, listy zastawne, ziemskie, miejskie i prowincjonalne i inne papiery procentowe, kupony, kupuje-sprzedaje: Dom Bankowy, Wolański i Ska, Warszawa, Nowy Świat 19. 9663k

Pensionat Marii Starzyńskiej w Warszawie, ul. Sienna 24 m. 7 — tel. 650-31 i 457-43 poleca pokoje z utrzymaniem lub bez. 426k

Hotel-pensjonat Warszawa, Mokotowska 41, jasne, czyste pokoje. Ceny umiarkowane, winda. 1077k

Potrzebni rejonowi przedstawiciele do fabrycznego biura sprzedaży następujących artykułów: chemicznych, artykułów szewskich, past do obuwia, perfumerji, baterji elektrycznych Oferty: Tadeusz Sawicki, Warszawa, Al. Jerozolimskie 26/12. 1078k

Nową klientelę daje prowadzenie wypróbowanej jakości kosmetyków. Kremy, pudry, pasty, wody kwiatowe itp. Cenniki bezpłatnie na żądanie. Odsprzedawcy i agenci poszukiwani. Bion, Warszawa, Chmielna 63/5. 1131k

Pasy przepuklinowe bardzo skuteczne, wykonuje specjalista Roman Fijak, Kraków, Starowiślna 57. 4087

Maszynowe podnoszenie oczek, wstawianie stóp, artystyczne cerowanie, przeróbka krawatów, roboty trykotarskie — wykonuje Firma „Astra“ Ludwiki Przepiórowej, Kraków, ul. Starowiślna 22, wejście z Dietla 78. Szybko, solidnie, tanio. 4392

Biuro, telefon, skład posiadam w centrum. Przyjmę spólnika lub inne zlecenia. Zgłosz.: Goniec Krakowski, Kraków, „Nr 4590“.

Wydam obiady jarskie. Kraków, Miodowa 13/5. 4793

Przeprowadzki oraz przewóz towarów i fortepianów wykonuje, jak dawniej, fachowo i solidnie Michał Zieliński, Kraków, Grodzka 9, m. 12. 5032

Obróbkę materjału drzewnego, wykonanie drzwi i okien oraz wszelkie wykonie maszynowe w zakresie stolarskim wykonuje Fabryka maszyn młyńskich „Molitor“. Kraków, św. Wawrzyńca 26.

Szczurowski, zaprzysiężony biegły otwiera kasy pancerne, prowadzi pracownię mechaniczno-ślusarską Kraków-Podgórze, Dąbrowskiego 1, telefon 189-61.

Spawalnia w dobrem miejscu Krakowa do oddania fachowcowi na procent. Zgłoszenia z podaniem referencji do Adm. Gońca Krak., Kraków, „Nr. 3977“.

„Jola“ prosi o odebranie zaległych robót do 1 listopada. Za pozostawione dłużej roboty nie odpowiadam. Kraków, św. Tomasza 10. 4857

Aryjskiego pochodzenia dowody przeprowadza, metryki wydobywa (ze wszystkich krajów) heraldyk (Sippenforscher) Dr. D. Mudretzkyj, Kraków, Retoryka 17/4 — Wiedeń 110, Türkenschanzstr. 1. 4612

Płyty dla amatorów jazzu, tańca, filmu, operetki, doskonałe orkiestry, soliści wybór: Kraków-Dębniki, Zagrody 8/6. 4932

Plany kopjuje szybko Elektryczna Kopjownia, Kraków, Starowiślna 12. 4920

Posiadam w Krakowie lokal na sklep lub magazyn. Oczekuję propozycyj. Goniec Krakowski, Kraków, „Nr 4940“.

Ogrodnikowi odstąpię dzierżawę nadkompletne budynki 9 mórg inspekta, inwentarz żywy i martwy, zbiory, zasiewy, umeblowanie, duży sad. Mirek, Wola Filipowska — Krzeszowice.

20.000 zł. włożę jako spólnik do solidnego przedsiębiorstwa handlowego lub innego. Oferty: Goniec Krakowski, Kraków, „Nr. 4941“.

Kostjumy, płaszcze, wykonuje solidnie firma Gniadek, Kraków, Stradom 6.

Zagłada dra T. Firli zabija każdą pluskwę najdalej w ciągu pół minuty. Do nabycia we wszystkich większych aptekach i droguerjach. 5652

Przyjmę spólnika ze współpracą dla zaprowadzonego sklepu branży spożywczo-gospodarczej (lub wydzierżawię). Zgłoszenia pod „577“ Biuro Ogłoszeń Krajna, Kraków, Adolf Hitler-Platz 46.

Piwnicę do przechowywania ziemniaków wydzierżawię. Erste Deutsche Fleisch- und Wurst-warenfabrik Wilhelm Struzina, Krakau, Floriangasse 51. 1153k

Membrany, patefony naprawia oraz igły do patefonów ostrzy, Szlifiernia Mechaniczna Urbaniak, Kraków, Starowiślna 68. 1154k

Plany kopjuje, wykreśla fotokopje dokumentów, rysunków: Zakład Rysownictwa Technicznego, Kraków, Szewska 24

Zguby — kradzieże

Skradziono dnia 17. 10. 1943 Kennkartę Nr. IV 72482, zaświadczenie na Kartę Pracy Nr. 901/69835, oraz wydane przez Postbetreuungsamt Krakau, na nazwisko Kękus Józefa, Ausweis, Bescheinigung Nr. 112197 i Nachtausweis Nr. 13.

Klucz od zamka zatrzaskowego z uwiązanemi muszelkami, wyrzucony z torebki w ścisku tramwajowym Nr. 2. o 7½ 21. 10., proszę oddać do Informatora w Krakauer Zeitung za wynagrodzeniem.

Zgubiono Kennkartę, Kartę Pracy i książkę Ubezp. Społ., wystawione w Krakowie na nazwisko Magdalena Brożek, Zbydniowice, Gmina Swoszowice.

Zgubiono 21. 10. portfel z dokumentami na dworcu osobowym w Krakowie, na nazwisko Stanisław Jekiełek, Radom. Znalazca za dobrym wynagrodzeniem zechce oddać do F-my „Merkur“, Kraków, ul. Friedleina Nr. 1, tel. 183-21.

Zgubiono Kennkartę dnia 10. 10. 1943 na nazwisko Maria Janas, Kraków, B. Joselewicza 3/12. 5969

Zgubiono Kartę Rejestracyjną, wystawioną w Bochni, Kartę Pracy, wystawioną w Krakowie, na nazwisko Ernest Plich, wieś Książnice, Gmina Niepołomice. 4986

Zgubiono Kartę Pracy, wystawioną na nazwisko Kasprzycki Włodzimierz, wydaną przez Arbeitsamt Tarnów. 1259k

Zgubiono Kennkartę, dowód pracy, na nazwisko Lipa Jan, Wola Bobrowa, Kreis Dębica. 1260k

Zgubiono Führerschein na nazwisko Zakrzewski Ignacy, Dębica, Kreis Dębica.

Zgubiono Kennkartę, wystawioną przez gminę Glinik Marjampolski, na nazwisko Markowicz Bronisława. 1262k

Zgubiono w niedzielę 17. 10. 1943 r. koło Wawelu nad Wisłą brązową rękawiczkę skórkową. Uczciwy znalazca zechce ją oddać za wysokiem wynagrodzeniem pod adres: St. Domański, Kraków, ul. Długa 11a/4. 5818

Zgubiono Kennkartę na nazwisko Dyndor Władysław, wydaną Hochenbach, Mielec. 1263k

Zgubiono Kennkartę, wystawioną przez urząd gminny Wojsław, Kartę Pracy, na nazwisko Witkowski Tadeusz, Wojsław.

Zgubiono Kennkartę Nr. 1742, wystawioną 28. 6. 1943 r. przez Starostwo Nowy Targ D., na nazwisko Srol Rozalja Waksmund. 1265k

Zgubiono Kennkartę, wydaną w Nowym Targu na nazwisko Wsolak Marja, Nowy Targ, Skotnica Nr. 3. 1266k

Zgubiono Kennkartę, wydaną w Nowym Targu, na nazwisko Sztęda Aleksander, Nowy Targ, Nadmłynówka 12. 1267k

Skradziono Kennkartę, legitymację kol., Arbeitskartę, wydane w Przemyślu, na nazwisko Szczęsny Tadeusz, oraz legitymację kolejową na nazwisko Szczęsna Karolina. 1268k

Świtalska Marja zgubiła Kennkartę, wydaną w Przemyślu. 1269k

Grega Włodzimierz zgubił Kennkartę Nr. 129, wydaną w Przemyślu oraz Ausweis jako Bezirksmühlenmeister Nr. 204/43, wydany przez Starostwo Przemyśl.

Zgubiono Kennkartę Nr. 7450, na nazwisko Krämer Rudolf, Zaborów, pow. Rzeszów. 1271k

Zgubiono Kennkartę Nr. 738, na nazwisko Maźnicka Stanisława, Strzyżów, Kreis Reichshof. 1272k

Zgubiono Kennkartę, legitymację Baudienstu, zaświadczenie pracy, na nazwisko Pisanczyn Michał, Zalesie 84, Reichshof. 1273k

Zgubiono Kennkartę Nr. 13272, na nazw. Woźniak Władysław, Rzeszów, Dojazd do rampy kolejowej Nr. 5. 1274k

Zgubiono w Tarnowie Kartę Pracy Nr. 904/10285, wystawioną przez Arbeitsamt w Tarnowie dnia 3. 8. 1942, na nazwisko Pabian Stanisław, Tarnów. 1275k

Zgubiono 27. 9. 1943 Kennkartę Nr. VIII 178470 na nazwisko Sady Zofia, wydaną przez Obwód VIII. Kraków. 4970

Skradziono Kennkartę 12. 10. 1943, wydaną w Liszkach na nazwisko Skowronek Józef, wieś Rączna, Gm. Liszki.

Skradziono 13. 10. 1943 w tramwaju linji 1. między Adolf-Hitler-Platz a pl. Wolnica Kennkartę Nr. IV/169413, wydaną w Krakowie na nazwisko Kapelinska-Szarkowski Aleksandra, zam. Kraków, Krowoderska 13 9, książkę Ubezp. Społ., Kartę Pracy, kartę tramwajową, prosi się o zwrot za wynagrodzeniem.

Skradziono w tramwaju dn. 13. 10. 1943 Kennkartę, wystawioną w Krakowie, Kartę Pracy, oraz przepustkę nocną, na nazwisko Michałowska Janina, Kraków, Halicka 15. 4990

Zgubiono Legitymację z Baudienstu, wystawioną w Prokocimiu na nazwisko Wiktor Grzybczyk, Piaski Wielkie, Gmina Wola Duchacka. 4998

Skradziono Kennkartę Nr. 7070, wystawioną w Jarosławiu i Ausweis, wystawiony w Krakowie na nazwisko Stefania Okopska, Jarosław, ul. Brzostków Nr. 19. 5000

Zgubiono Kennkartę i Książkę Pracy, wystawione w Krakowie na nazwisko Andrzej Złobiński, Kraków, ul. Żółkiewskiego Nr. 13. 5001

Skradziono mi Kennkartę, wydaną w Krakowie, Kartę Pracy, zaświadczenie pracy i nocną przepustkę na nazwisko Wiśniewska Anastazja, Kraków, Szeroka 35. 5005

Skradziono dokumenty z portfelem dn. 13. 10. 1943. Kartę rozpoznawczą, wydaną w Krakowie, zaświadczenie Karty Pracy, zaświadczenie pracodawcy, na nazwisko Tomczyk Bolesław. 5006

Zgubiono Kartę Pracy Nr. 901B 01129 i Ausweis Żywnościowy, wystawione w Krakowie na nazwisko Bronisław Gwizdek, wieś Pasternik, Gmina Niepołomice. 5011

Zgubiono w Krakowie Kennkartę, Kartę Pracy na nazwisko Wilkosz Janina i książeczkę Ubezp. Społ. na nazwisko Wilkosz Zygmunt, zamieszkali w Prokocimiu. Proszę o zwrot za wynagrodzeniem. 5020

Skradziono portfel z dokumentami na nazwisko Walas Kazimierz (Kennkarta, wystawiona w Krakowie, Burgausweis, Karta Pracy i legitymacja służbowa firmy „Siemens“). Znalazcę proszę o zwrot przynajmniej samych dokumentów bez portfelu i pieniędzy pod wiadomym adresem. 5024

Zgubiłam Kennkartę, wydaną w Makowie Podh. na nazwisko Biskup Anna dn. 9. 10. 1943 w Makowie Podh. Kraków, Pędzichów 13 9. 5083

Skradziono Kennkartę, wydaną w Krakowie na nazwisko Wieruszewska Stefania. 5086

Zgubiono Kennkartę Nr. 269, wystawioną przez Gminę Rabka na nazwisko Józef Legutko, zam. w Rabce. 5088

Dnia 9. 10. 1943 zgubiono poświadczenie Karty Pracy, kartę meldunkową z Urzędu Pracy, oraz legitymację szkolną na nazwiwsko Konik Lucjan, zam. Kraków, ul. Senatorska 6/19. 5090

Zgubiono na nazwisko Krupa Józef, Kennkartę, wystawioną przez Gminę Kraków i Kartę Pracy. Łaskawego znalazcę proszę o zwrot za wynagrodzeniem ul. Za torem 3/1. 5106

Zagubiono Kennkartę na nazwisko Gajewski Piotr, wydaną przez V. Urząd Obwodowy w Krakowie. Adres: Gajewski Piotr, Kraków, ul. Sokolska 7/10.

Zgubiono Kennkartę Nr. 9160 na nazwisko Anna Binczycka, wydaną w Krakowie. 5115

Skradziono Kennkartę na nazwisko Długosz Wincenty, wystawioną przez zarząd gminy Bukowsko, pow. Sanok.

Zgubiono Kennkartę, wystawioną w Rabce-Zdrój, na nazwisko Marja Morawicka, Rabka-Zdrój. 5160

Wąchałowa Bronisława zgubiła Kennkartę, wydaną przez Prądnik Czerwony, Obw. VIII Nr. 147383, Kartę Pracy, świadectwo szczepienia w Krakowie.

Skradziono Kennkartę, wystawioną w Krakowie na nazwisko Antonina Kobielus Kraków, Podbrzezie 2/9. 5176

Zgubiono Kennkartę na nazwisko Anastazja Pałka, wystawioną przez gminę Tenczynek. 5177

Zgubiono Kennkartę, wydaną w Kleczy na nazwisko Filek Kazimierz. 5183

Skradziono Kennkartę Nr. 5394, wystawioną w Tarnowie, na nazwisko Tarkowska Anna, zam. w Tarnowie, Kasprowicza 32. 5190

Zgubiono legitymację kolejową Nr. 191, Zielonka Stanisław Niepołomice.

Kawiarnie i Cukiernie

Kawiarnia „Pani“ Kraków, św Jana 11, telef. 202-82. Codziennie o godz. 16.30 muzyka rozrywkowa W środy i soboty: piosenki. Także w niedzielę przedpołudniem i popołudniu: piosenki. Smaczna kuchnia domowa, wyborowe trunki.

Cukiernia Kazimierz Danek i Syn, Spółka z ogr. odp. Kraków, Karmelicka 13. — Telefon 155-07. 7494k

KOMMERZIALBANK A. G.
Afiliacja banków.
Dresdner Bank, Berlin.
Länderbank Wien AG., Wien.
KRAKÓW
Adolf Hitler Platz 44.
Telefon 136-40
FILIA WE LWOWIE
Wintergasse 11 (przy Pl Smolki)
Telefon 299-70
BANK DEWIZOWY
Porady we wszystkich sprawach pieniężnych i finansowych
Od roku 1918 w Krakowie

DOBROLIN
KOSMETYKI BARWNIKI MYDLARSTWO
M. RÓŻYCKI
WARSZAWA, UL. SZPITALNA Nr. 12,
Telefon 666-76, 336-70.
Adres telegr.: „Miroz“, Warszawa. Prowincja za zaliczeniem o otrzymaniu zadatku. — Wpłacającym całość, pierwszeństwo w wysyłce.

Czeskie, Wiedeńskie i Krajowe
OZDOBY CHOINKOWE
szklane i nietłukące się. Zimne ognie, lameta, śnieg, włos anielsk., girlandy, lichtarze itp
CHOINKI SZTUCZNE. Dekoracje świąteczne do wystaw sklepowych
SZOPKI, maski karnawałowe, karty świąteczne i t. p.
ZABAWKI — lalki — gry towarzyskie i t. p.
Największy wybór galanterji, biżuterji sztucznej luster itp
DOM GALANTERJI
Warszawa, Al. Jerozolimskie Nr. 32. Tel. 520-98 i 301-12
Sprzedaż wyłącznie hurtowa. Prowincja za zaliczeniem. Cennik bezpłatnie

ZAKOPIANKI
śniegowce oraz artystyczne drewniaki futrzane — poleca Firma „SZCZEPKO-TOŃKO“ — Kraków, Hala Targowa 22.

Psychografolog mistrz Mamott
o wybitnym darze jasnowidzenia wizyjnego przepowiada każdemu jego tajemnicę wydarzeń życiowych z charakteru pisma i dat urodzenia na podstawie których ustala horoskopy przyszłości Daje rady we wszelkich kwestjach życiowych Odpowiedzi listownie za zaliczeniem poczt Podać datę urodzenia i pytania Adres: Mamott, Kraków, skrytka pocztowa 474.

OBRAZY
sprzedaż — kupno — ocena
H. GRZYBOWSKA
KRAKÓW, Zwierzyniecka 14.

KOŁDRY
od najwykwintniejszych do najskromniejszych, wykonuje pracownia kołder Kraków, ul. Orzeszkowej 4, m. 9.

Kwieciarnia — Sienna 4
ZOFIA SANTARIUS
poleca
wiązanki, kosze i wieńce w dużym wyborze.

HURTOWNIA
ARTYKUŁÓW KOSMETYCZNYCH
I. Mingelgrün, Zarząd komisaryczny
KRAKÓW, KRAKOWSKA 21, m. 23.
Telefon 176-02.

Tablice nagrobkowe
szyldy, oraz pieczęcie gumowe wykonuje szybko St. Sieprawski, Kraków, Grodzka 36.

FUTRA
lisy, blamy, patefony elektryczne, nakrycia srebrne, garderobę i inne poleca — DOM KOMISOWY Kraków, Stradom 16.

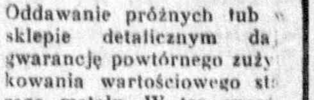

tub od Chlorodontu nie wyrzucać!
Oddawanie próżnych tub w sklepie detalicznym da gwarancję powtórnego zużytkowania wartościowego starego metalu. W ten sposób przyczynisz się do oszczędności surowca i sił roboczych, co uwidoczni się we wzroście produkcji ulubionej pasty do zębów Chlorodont
Chlorodont pasta do zębów

Elastyczny wzorek!

Elastyczność wsiera jest szczególną zaletą praktycznego opatrunku Hansaplast. Opatrunek z Hansaplastu elastycznego przylega ściśle, a zarazem poddaje się sprężyście wszelkim ruchom ciała

Hansaplast elastyczny

Zgłaszając się ochotniczo do pracy w Rzeszy Niemieckiej — masz prawo wyboru miejsca pracy.

Zgłoszenia:

BIURO INFORMACYJNE
dla pracowników fizycznych i umysłowych
Krakau, Burgstr. (Grodzka) L. 60

PIECZĘCIE GUMOWE I METALOWE
WYKONUJE **J. MARCZYK**
ZAKŁAD RYTOWNICZY
KRAKÓW, Św. TOMASZA 24

Tanio sprzedajemy

wszelką garderobę: futra, lisy srebrne, niebieskie, pościel, bieliznę, kilimy, dywany, narzuty, walizki, teczki, obrazy, maszyny „**Singera**“, maszyny pisarskie, patefony walizkowe, elektryczne, płyty, elektroluxy, porcelanę, kryształy, fotoaparaty, przedmioty domowego użytku, duży wybór okolicznościowych upominków.

»Centrokomis«
KRAKÓW — ulica Grodzka 9.

W SALONIE SZTUKI
A. WAWRZECKIEGO
Kraków — ulica Wiślna Nr. 9,
największy wybór dzieł sztuki, najprzystępniejsze ceny

Kopal

Krakow, Rzemieślnicza 7
Skrytka pocztowa 192 Tel. 184-86
Farby olejne — lakiery emaliowe

MEBLE
KRAKÓW, Starowiślna 35.
poleca Wytwórnia Mebli
JULJAN PYKA

Fa. IG. FARBENINDUSTRIE A. G.
DWORY k. KATOWIC
poszukuje
2250 robotników mężczyzn i kobiet
kwalifikowanych i niekwalifikowanych
Dogodne warunki pracy i płacy. Dobre wyżywienie i pomieszczenie zapewnione.
Dodatek rodzinny.
Bliższych informacyj udzielają Biura informacyjne dla pracowników umysłowych i fizycznych
w Krakowie, Burgstr. (ulica Grodzka) 60,
w Radomiu, Reichstr. 11,
w Lublinie, św. Ducha 9,
we Lwowie, Adolf Hitler-Ring 11,
w Warszawie, Neue Welt 59,
w Warszawie, Praga, Targowa 21. 9984k

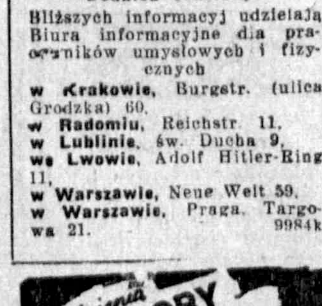

Wolne posady

Starszej inteligentnej kobiety poszukuję do zajęcia się domem jednej chorej osoby. Smaczne gotowanie, czystość wymagane. Warunki według umowy. Zgłoszenia: Anna Jarosińska, Kalwaria Zebrzydowska. 1329k

Osobie, która zajmie się sprzątaniem 4-pokojowego mieszkania, dam odpowiednią zapłatę i pomieszczenie. Zgł.: Kraków, Siemiradzkiego 21/3. 1345k

Pokojówka i praczka potrzebna do niemieckiego hotelu. Zgłosz.: Warschauer Hof, Krakau, Garncarska 24. 5993

Dwie kucharki potrzebne natychmiast. Zgłoszenia: Saybuscher Imbisshalle, Krakau, Adolf-Hitler-Platz 36. 1351k

Mówiąca po niemiecku uczciwa dziewczyna poszukiwana zaraz do gosp. domowego. Kraków, Smocza 4a/1. 5852

Dozorca oraz chłopiec do windy poszukiwani. Zgłaszać się: Hotel Polonia — Kraków, Basztowa 25. 5868

Kowala i szwajcara (dojarza) poszukuje Liegenschaftsgut Kurdwanów, Post Piaski Wielkie pod Krakowem. Wynagrodzenie od umowy, dobre mieszkanie zapewnione. 5931

Mechanik samochodowy, który mógłby samodzielnie podjąć się napraw przy samochodach ciężarowych zaraz poszukiwany. Wilh. Graf, Krakau, Mogilskastr. 43 b, Tel. 163-23. 5967k

Potrzebni fachowcy: metalowi i budowlani natychmiast do pracy na wyjazd, ubranie, wyżywienie i opieka zapewnione. Zgłoszenia Warszawa, ul. Marszałkowska 71, m. 13. 1029k

1 stolarz, 1 tapicer i 2 pomocnice domowe od zaraz poszukiwani. Płaca według taryfy i utrzymanie. Zgłoszenia pod: Krakau, Nürnbergstr. (Jul. Lea) 65.

Administracja majątków ziemskich poszukuje od zaraz doświadczonych buchalterów oraz rewizorów. Zgłoszenia w języku niemieckim z życiorysem oraz odpisami świadectw pod „585“ do Biura Ogłoszeń Krajna, Kraków, Adolf Hitler-Platz 46. 1199k

Prawnik, Polak (prawo cywilne) poszukiwany przez niemiecki urząd do Krakowa od zaraz. Zgłoszenia w języku niemieckim z życiorysem, odpisami świadectw oraz fotografją pod „585“ do Biura Ogłoszeń Krajna, Kraków, Adolf Hitler-Platz 46. 1200k

Ślusarzy, pomocników i monterów, przyjmie na pracę akordową, Fabryka Maszyn Młyńskich, Molitor, Kraków, Wawrzyńca 26. 5060

Potrzebny dobry czeladnik krawiecki, warunki dobre. Kraków, Czarnieckiego 8, zegarmistrzowski Z. Gajewski. 5278

Potrzebny chłopiec do praktyki kelnerskiej. Bar za Rogiem, Kraków, Dietla 51.

Dochodząca, rozumiejąca po niemiecku, do 2 osób, poszukiwana. Całodzienny wikt i dobra płaca. Zgłoszenia osobiste po południu Kraków, Brombergerstr. 43, m. 4 (Urzędnicza). 5672

Poszukuje się mężczyzny albo kobiety, obznajomionych z tuczeniem świń. Ostbahn -Kantine, Krakau, Hbf, Lubicz 10c.

Przyjmujemy robotnice do warsztatu tapicerskiego. — Zgłoszenia: Vereinigte Werkstätten, Krakau, Sienkiewicza 6.

Poszukujemy dozorcy żonatego, bezdzietnego, na dogodnych warunkach. Oberbeil, Krakau, Sienkiewicza 6. 5697

Potrzebna kucharka od zaraz. Wiadomość: Majątek Przegorzały. 5749

Przyjmę elektro-montera i zaawansowanego pomocnika z utrzymaniem lub bez, za dobrem wynagrodzeniem. Zgłoszenia kierować: Elektro-Werkstätte Kędzior Józef, Dębica 837k

Ekspedjentki rzutkie, sumienne i dobrze prezentujące się, poszukiwane. Prócz pensji wolne utrzymanie. Zgłoszenia pisemne do Gońca Krak., Kraków, „Nr. 1147k“.

Potrzebna służąca ze samodzielnem gotowaniem, na dobrych warunkach. Kraków, Zamenhofa 9/6. 4308

Zdolna bieliźniarka potrzebna zaraz. — Zgłoszenia: Kraków, ul. Poselska 7 m. 2.

Rodzina niemiecka poszukuje czystej i uczciwej dziewczyny do gospodarstwa domowego, za dobrym wynagrodzeniem. Zgł.: Kraków, Bandurskiego 36/2.

Praktykantki (14—17 lat), pracowite, wybitnie do cerowania uzdolnione, na dobrych warunkach, przyjmiemy. Zgł.: Tkalnia, Kraków, Starowiślna 43. 5730

Cukiernia poszukuje wykwalifikowanego kawalera na prowincję na dobrych warunkach. Zgłoszenia osobiste lub pisemne Kraków, Benedykta 3/9. Piątek.

Reprezentacyjna, młoda, wymowna i energiczna pani, znajdzie w poważnej firmie stałą pracę w charakterze propagandzistki w dziale kosmetycznym. Pierwszeństwo posiadające wykształcenie handlowe i możność podróżowania. Wynagrodzenie: pensja, djety i zwrot kosztów biletu. Oferty szczegółowe z fotografją „Atlas“ Nr. „4930“ Warszawa, Jerozolimskie 32. 1225k

Chłopca do rozwożenia lemoniad wózkiem rowerowym, przyjmiemy. Wynagrodzenie bardzo dobre. Zgłoszenia: Fabryka Lemoniad, Rozwadów, ul. Kolejowa 16. 1226k

Za pomoc domową przy dzieciach, dam wspólne pomieszczenie osobie cichej. Oferty: Biuro Majewski, Kraków, WW. Świętych 8 pod: „Uczciwa“. 1227k

Większa suszarnia ziemniaczana poszukuje od zaraz kierownika-zarządcy. Warunki: doświadczony kupiec, możliwie z wiadomościami fachowymi. Znajomość języka niemieckiego pożądana. Zgłoszenia w języku niemieckim z życiorysem, odpisami świadectw oraz fotografją kierować pod „588“ do Biura Ogłoszeń Krajna, Kraków, Adolf-Hitler-Platz 46.

Kuchmistrz z dobrą praktyką, poszukiwany od zaraz do większego dworu. Zgłoszenia w języku niemieckim z życiorysem oraz odpisami świadectw kierować pod „589“ do Biura Ogłoszeń Krajna, Kraków, Adolf-Hitler-Platz 46.

Przyjmę dziewczynkę, chętnie sierotę do pomocy w małym gospodarstwie domowym. Zgłoszenia pisemne pod „Dobre traktowanie“ do Biura Ogłoszeń Krajna, Kraków, Adolf-Hitler-Platz 46. 1230k

Wychowawczynię — nauczycielkę, do dziewczynki 6-cio letniej w Krakowie, inteligentną, z konwersacją niemiecką, wiek do lat 35, dochodzącą, za pełny wikt i pensję — poszukuję od zaraz. Zgłoszenia pod „596“ do Biura Ogłoszeń Krajna, Kraków, Adolf-Hitler-Platz 46.

Panna do dwojga dzieci 6 lat, potrzebna zaraz. Zgłoszenia Biuro Ogłoszeń Krajna, Kraków, Adolf-Hitler-Platz 46 pod „595“. 1232k

Poszukuję praktykanta leśnego, jednocześnie do dozoru robót melioracyjnych. Wymagana uczciwość i energja. Zgłoszenia pisemne z podaniem życiorysu: Leśnictwo, Borek Stary, p. Tyczyn, Rzeszów. 1235k

Potrzebna zaraz lepsza służąca do polskiego domu, znająca się dobrze na gospodarstwie domowem, zdrowa, bezwzględnie uczciwa, jako dochodząca lub na stałe do trzech osób, za dobrem wynagrodzeniem. Zgłaszać się osobiście: Sklep Komisowy, Kraków, ul. Krakowska 36. 5605

Administracja dużego majątku poszukuje od zaraz doświadczonego owczarza. Zgłoszenia z życiorysem, odpisami świadectw, oraz fotografią pod „594“ do Biura Ogłoszeń Krajna, — Kraków, Adolf-Hitler-Platz 46. 1234k

Zecer znajdzie zatrudnienie. Zgłoszenia: Goniec Krak., Kraków, „Nr. 5539“.

Która z pań samotnych znająca się dobrze na gospodarstwie domowem, zechciałaby zająć się domem kulturalnym trojga osób, jako dochodząca lub na stałe za dobrem wynagrodzeniem i odpowiedniem traktowaniem. Zgłoszenia piśmienne proszę kierować: Kraków 1, skrytka pocztowa 99. 5609

Fryzjer męski potrzebny zaraz. Warunki podać: Feret, Sędziszów, Krakowska 4. 1236k

Potrzebna gospodyni — kucharka, najchętniej lubiąca wieś. Zgłoszenia Biuro Ogłoszeń Krajna, Kraków, Adolf-Hitler-Platz 46 pod „595“. 1233k

Kilka panienek uczciwych, ambitnych, oraz kilku chłopców, potrzeba do wyrobu pantofli. Wynagrodzenie bardzo dobre. Zgłoszenia: Kraków, Berka Joselewicza 7/14. 4460

Robotnic poszukuje Fabryka wyrobów metalowych. Warunki dobre. Formalności w Urzędzie Pracy załatwiamy. Zgłoszenia: Kraków-Dębniki, Harcerska 12.

Zaraz potrzebna osoba zdrowa, energiczna do zajęcia się domem dwóch osób. Zgłoszenia: Zabierzów, Danuta Cywicka, stacja. 4044

Posada wolna dla młodej kobiety u samotnej osoby, pierwszeństwo mają sieroty do lat 25. Zgłosz.: Goniec Krak., Kraków, „Nr. 4752“.

Lekarz dentysta poszukuje technika na dobrych warunkach. Zgł.: Goniec Krak., Kraków, „Nr. 4765“.

Posad poszukują

Starsza osoba, inteligentna, uczciwa, domatorka, kochająca dzieci, może zająć się również całkowitem prowadzeniem domu, poszukuje posady najchętniej na wsi. Długoletnia praktyka, świadectwa, referencje. Wychowawczyni. — Kraków, Rolna 2. 5898

Kobieta z 5-letnim synkiem, poszukuje pracy w majątku, miejscowość obojętna. Zna się na pracy domowej i gotowaniu. Zgłoszenia.: Goniec Krak., Nowy Sącz, „Nr. 266“. 1237k

Buchalter, szkoła handlowa, dwa lata pracy w Liegenschafcie, zmieni posadę z Galicji na majątek w Distrikcie krakowskim. Zgł.: Goniec Krak., Kraków, „Nr. 4349P“.

Dwu 17-letnich szuka jakiejkolwiek pracy w ogrodnictwie, z całkowitem lub częściowem utrzymaniem, miejscowość obojętna. Zgł. wraz z podaniem warunków kierować: Goniec Krakowski, Kraków, „Nr. 2598“.

Inteligentna panienka, poprowadzi samodzielnie dom, może dochodząco. Goniec Krak.., Kraków, „Nr. 4781“.

19-letni, trzechletnia praktyka kupiecka, poszukuje posady ekspedienta, magazyniera, częściowa znajomość języka niemieckiego. Zgł.: Goniec Krak., Kraków, „Nr. 4823“.

Kupno nieruchomości

Majątek ziemski, gospodarstwo, parcelę, kupię. Skowroński, — Kraków, Adolf-Hitler-Platz 39. 5255

Kupimy natychmiast mały dom w Krakowie lub okolicy, ładną parcelę, oraz murowany pensjonat w Zakopanem, Krynicy. „Lokata“, Kraków, Łobzowska 4. 5656

Kupię domek z ogródkiem, jeden lub dwa pokoje z kuchnią w Poroninie lub Zakopanem. Zgłoszenia listowne z podaniem ceny Jasło, Gorlickastrasse 44, Łękawski. 1238k

Restaurator kupi zaraz parcelę od właściciela w Krakowie lub okolicy przy głównej drodze. Zgłoszenia: Goniec Krakowski, Kraków „Nr. 5903“.

Kupię komfortową kamienicę blisko tramwaju i dobrze zapłacę. Sprawa pilna Goniec Krak. Kraków „Nr. 5048“.

Kupię dobrą parcelę w Krakowie, lub w obrębie tylko od właściciela bez pośrednictwa. Goniec Krak., Kraków, „Nr. 4571“.

Sprzedaż nieruchomości

Kamienica 15 ubikacyj boczna Długiej tanio: Kraków, Basztowa 10/1. 5843

Parcela budowl 400 sąż. idealna, część ul. Wybickiego. Kraków, Basztowa 10/1.

Dobra lokata. Zarząd dóbr „Władysławów“ sprzedaje tanio działki budowlane oddalone o 5 km od Warszawy. Plan parcelacyjny zatwierdzony. Informacyj udziela się codziennie od godz. 5—6 po poł. Kraków, ul. Dietlowska 57 m. 4. Pośrednicy mile widziani. 5893

Parcela przemysłowa przy asfalcie 1000 sążni tanio do sprzedania „Lokata“, Kraków, Łobzowska 4. 5658

Kamienica 4-piętrowa 40 ubik. nowoczesna budowa, luksus. Kraków, Basztowa 10/1. 5732

Kamienica II p. centrum, wyjątkowa okazja. Kraków, Basztowa 10/1. 5733

Domek murow. jednorodzinny 546 sążni ogrodu Bronowice Małe. Kraków, Basztowa 10/1. 5734

Kamienicy nowoczesnej II p. 19 ubikacyj blisko tramwaju, połowę tanio sprzeda Kraków, Basztowa 10/1. 5735

Parcela bud. wydzielona 430 m² ul. Lea. Kraków, Basztowa 10/1. 5736

Parcela budowlana 580 m kw. Osiedle Urzędn. Okazja. Kraków, Basztowa 10/1.

Wola Justowska: dom murowany, 5 ub., garaż, 428 m² ogrodu. Kraków, Basztowa 10/1. 5738

Rabka: pensjonat II p. 20 umebl. pokoi 1500 m² ogrodu, po kupnie wolne. Kraków, Basztowa 10/1. 5739

Wybór parcel w różnych punktach miasta posiada tylko: Kraków, Mały Rynek 1/5a. 5832

Parcelę budowlaną 750 sążni bardzo tanio sprzeda biuro „Wawel“, Kraków, ul. Grodzka Nr. 60. 5606

Kamienicę 4 p. komfort, okolica Parku Krak. sprzeda B/H „Inicjatywa“. Kraków, Kapucyńska 7. 5634

Majątek rolny 64 morgi z inwentarzem i budynkami za 650 tys. sprzeda B/H „Inicjatywa“ Kraków, Kapucyńska 7.

Domek pokój kuchnia 100 sążni ogrodu za bezcen sprzeda „Lokata“. Kraków, Łobzowska 4. 5657

Bieżanów Osiedle Urzędnicze: parcelę 900 sążni tanio sprzeda Tymerski, Prokocim, Morawiańskiego 15. 5470

Kamienice I, II, i III p. komf., jak również części takich kamienic (1/2, 1/4, 1/6) sprzeda Kraków, Zwierzyniecka 8/1.

Dom murow. 3 pok. kuchnia, przedpok. pełny komfort, ogród przy tramw. sprzeda: Kraków, Zwierzyniecka 8/1. 5050

Wola Just., Duch., Łagiewniki, Prokocim oraz na innych przedmieściach Krakowa jest dużo parcel różnych rozmiarów tanich, zatw. pod budowę. Sprzedaż: Kraków, Zwierzyniecka 8/1. 5045

Parcela za Park. Krak 180 sążni kompl. uzbr. zatw. pod budowę, druga tak samo uzbr. tanio sprzeda: Kraków, Zwierzyniecka 8/1 5043

Dom mur. 3 ub. na parc. 170 s. (więc ładny ogród) od tramw. 20 min. drogi sprzeda bardzo tanio: Kraków, Zwierzyniecka 8/1. 5040

Willa jednorodz. 6 pok. komf. nowomurowana 1200 s. ładnie zaprowadz. ogrodu jarz.-owoc. blisko stacji kol. tanio sprzeda: Kraków, Zwierzyniecka 8/1.

Parcela w Płaszowie 140 sążni kompl. uzbrojona, oraz druga przemysłowa 1170 sążni. Obydwie tanie. Sprzeda: Kraków, Zwierzyniecka 8/1. 5042

Parcela, wydzielona, uzbrojona w Płaszowie. Wiadomość: Kraków, Dajwór 25, m. 19. 5037

Kamienice, wille, domki, parcele, okazyjnie poleca „Lokata“, Kraków, Łobzowska 4. 5268

Zakopane. Parcelę kompletnie uzbrojoną, 400 sążni, piękne położenie, przy parku, sprzeda Tymerski, Prokocim, Morawiańskiego 15. 5469

3 morgi pola, 2 morgi pola, 40 mórg ornego oraz łąki 2 kośne, sprzeda Biuro „Wawel“ Kraków, ul. Grodzka 60, II. p., m. 8. 5607

Biuro Kupna i Sprzedaży Nieruchomości, Józef Adam Trubaczek, Warszawa, Al. Ujazdowskie 41, m. 5, poleca na sprzedaż po okazyjnych cenach domy dochodowe, wille, place, objekty fabryczne, położone w Warszawie i okolicach. (Na żądanie Sz. Klientów przysyłamy opisy posiadanych na sprzedaż objektów).

Majątek ziemski pod Częstochową, zamienię na kamienicę w Krakowie, lub Warszawie, ewentualna dopłata możliwa. Zgłoszenia: „Informator“, Kraków, Pijarska 19. 1035k

Dwa zł. 55 gr. za metr kw. działki budowlane, zalesione, położone w Osiedlu Klimatyczno-Wypoczynkowem nad Wisłą, parcelacja przedwojenna zatwierdzona, hipoteka czysta. Sprzedaje: J. A. Trubaczek, Warszawa, Al. Ujazdowskie 41, m. 5. Tel. 8-51-70 i 8-65-16.

Gospodarstwo 50 morgowe z budynkami i inwentarzem żywym i martwym, sprzeda Kraków, Starowiślna 27, m. 6, telefon 128-74. 1239k

Młyn wodno-turbinowy przy Krakowie, sprzeda Kraków, Starowiślna 27, m. 6, telefon 128-74. 1240k

Kamienicę I. p., blisko tramwaju, tanio sprzeda Kraków, Starowiślna 27, m. 6, telefon 128-74. 1241k

Dom jednorodzinny z ogrodem w Bronowicach Małych, sprzeda Kraków, Starowiślna 27, m. 6, telefon 128-74.

Parcelę 720 m², blisko tramwaju, sprzeda za 45 tys. Kraków, Starowiślna 27, m. 6, telefon 128-74. 1243k

Parcelę 300 sążniową, przy tramwaju, sprzeda Kraków, Starowiślna 27, m. 6, telefon 128-74. 1244k

Kamienice domy parcele budowlane (place) oraz wielki wybór realności w Krakowie i na prowincji poleca każdego czasu do sprzedania biuro „Wawel“, Kraków, ul. Grodzka 60, II p. m. 8.

„Inicjatywa“ Kraków, Kapucyńska 7, sprzeda piękny domek 5 ub., Prokocim, kamieniczkę 12-cie ubikacyj na Olszy, piękną willę w Jordanowie i wiele innych. 3812

B/H. **„Inicjatywa“** Kraków, Kapucyńska 7, ma do sprzedaży wille, domy, kamienice, parcele budowlane, gospodarstwa rolne małe i duże, w Krakowie, Zakopanem, Rabce. Zadowolni każdego klijenta. 3815

Dom parterowy z oficyną do sprzedania w Prądniku Czerwonym, Wspólna Nr. 4, można oglądać na miejscu. Wiadomość sprzedaży: Kraków, Rakowice, Główna Nr. 165. 3896

Dom pełny komfort, ogród duży owocowy, warzywny, garaż, blisko Parku Krakowskiego, 3/4 części, sprzedam. Zgł.: Goniec Krak., Kraków, „Nr. 4422“.

Do sprzedania: 3 parcele w centrum Krynicy. Wiadomość: N. Sącz, Narutowicza 2, sklep komisowy. 4381

Kupno

Kupuje, ocenia znaczki pocztowe Filatelia, Kraków, Długa 14. 5675

Łóżko dziecinne, żelazne kupię. Kraków, Zwierzyniecka 14 (Cukiernia). 5792

Zegarmistrz jubiler C. Chwiłkowski, Kraków, Florjańska 3. Kupno — sprzedaż, zlecenia. 4534

Kupujemy kilimy, dywany perskie, żywieckie. Płacimy gotówką. Sklep dywanów, Kraków, Poselska 18. 5971

Kupuję stare srebro. Stanisław Chwiłkowski, Kraków, Krakowska 1, pod Arkadami. Zakład zegarmistrzowski.

Pies do dwu lat, dobry stróż, poszukiwany. Myślenice. Kondr. 5841

Poszukuję pilnie pięknej porcelany na 6 i 12 osób, kryształów, kilimów, futra męskiego, firanek, dywanu perskiego i żywieckiego. — Koncesjonowany Chrześcjański Sklep Komisowy, Kraków, św. Tomasza 26. Przyjmuje wszystko w komis. Sprzedaż szybka. 5888

Kilimy, dywany kupuje, sprzedaje: Kraków, Długa 23, sklep z kilimami.

Maszynę pończoszniczą kupię. Zgł.: Goniec Krak. Kraków „Nr. 5924“.

Meble antyczne, pojedyńcze sztuki poszukiwane. Komis, Kraków, Starowiślna Nr. 18. 1334k

Dywany perskie, to nasza specjalność. Komis, Kraków, Starowiślna 18.

Futerka na kołnierze poszukiwane. Komis, Kraków, Starowiślna 18. 1336k

Przyjdź z obrazem, sprzedamy ci go korzystnie. Komis, Kraków, ul. Starowiślna 18. 1337k

Tapczan dwuosobowy, oraz łóżka niklowe, kupimy „Centrokomis“, Kraków, Grodzka 9. 5761

Dywany, obrazy. Kupno, sprzedaż, ocena: Kraków, Florjańska 8. 1148k

Łóżka mosiężne, chromniklowane, porządne kupię. Kraków, św. Marka 19, narożnik Florjańskiej. Sklep tapicerski.

Poszukujemy futer, błamów, kołnierzy, lisów, płaszczy zimowych, ubrań, kilimów, pościeli, bielizny, koców. Komis, Kraków, Plac Szczepański 2. 5601

Poszukujemy porcelany, zastaw srebrnych, wyrobów szklanych, płyt, patefonów, oraz innych przedmiotów domowego użytku. Komis, Kraków, Plac Szczepański 2. 5602

Szybko i korzystnie sprzedasz oraz tanio kupisz tylko w Komisie, Plac Szczepański 2, Kraków. 5600

Dywany, kilimy, obrazy, antyki, meble, porcelana. Kupno — sprzedaż, ocena: Salon Obrazów i dzieł sztuki „Antyk“, Kraków, Stradom 18, telefon 140-83.

Kilimy, dywany perskie, futra, kryształy kupuje Sklep, Kraków, Starowiślna 80, telefon 223-67. 8903k

Walizki skórzane, poszukiwane. Komis. Kraków, Starowiślna 18. 1327k

Kryształy, poszukiwane. Komis. Kraków, Starowiślna 18. 1328k

Kupujemy stale, płacąc gotówkowo najwyższe ceny za ubrania męskie, kostjumy damskie, palta męskie i damskie, letnie, jesienne i zimowe, futra damskie i męskie, kilimy, koce, firanki, bieliznę osobistą, pościelową i stołową, patefony walizkowe i elektryczne, płyty nawet połamane i inne wartościowe przedmioty, sklep kupna i sprzedaży używanych rzeczy, Kraków, Krakowska 36. 736k

Szafę na książki, biblioteczkę staroświecką, najchętniej Empire lub Biedermayer, kupię. Zgłoszenia pod „587“ Biuro Ogłoszeń Krajna, — Kraków, Adolf-Hitler-Platz 46. 1103k

Szafy kombinowanej i małego bufetu, poszukuje Komis. Kraków, Starowiślna Nr. 18. 1326k

Kupię parę ostrych dogów. Hodowla i Tresura psów, Kraków, Traugutta 20/1.

Futer, lisów, dywanów, ubrań, kilimów, porcelany — poszukuje do komisowej sprzedaży, Komis, Kraków, Szpitalna 11.

Meble wszelkie, używane — kupuje gotówkowo Hala Meblowa, Kraków, Grodzka 59. 4544

Kupuję używane maszynki do mięsa i części: Szlifiernia, Kraków, Dietlowska 46, Myszkowski. 4614

Zaraz można sprzedać ubranie, płaszcz, lisa, futro, kryształy, dywany, bieliznę, obrazy, swetry, fotoaparaty, patefony przez Komis, Grodzka 59. 4638

Srebro stare połamane kupię, dobrze zapłacę. Kraków, św. Sebastjana 20, m. 2a, do godz. 3-ej. 4892

Poszukuje futer, lisów, spodów futrzanych, kołnierzy, wszelkiej garderoby, bielizny, pościeli, kilimów, dywanów, narzut. „Centrokomis“, Kraków, Grodzka 9. 4912

Potrzebujemy maszyn „Singera“, maszyn pisarskich, patefonów, płyt, srebra, platerów, kryształów, porcelany, fotoaparatów, waliz. „Centrokomis“, Kraków, Grodzka 9. 4914

Fortepian lub pianino kupię. Płacę najwyższe ceny. Za wskazanie adresu 10%. Kraków, Szpitalna 20/22. Kwiatkowski.

Płacimy gotówką najwyższe ceny za: futra, płaszcze zimowe męskie, damskie, błamy, suknie wełniane, ubrania, kilimy, dywany perskie, żywieckie, maszynowe, kryształy, serwisy, maszyny do pisania, płyty, aparaty fotograficzne. Komis, Kraków, Adolf Hitler-Platz 12, w podworcu.

Wypłacamy zaliczki w wysokości do 1/3 wartości za przyniesione do sprzedaży: futra męskie, damskie, błamy, kołnierze, lisy, ubrania, bieliznę pościelową, firanki, śniegowce, kapce, kryształy, aparaty fotograficzne. Komis. Kraków, Adolf Hitler-Platz 12 w podworcu. 5085

Flakony kryształowe białe, na kwiaty — poszukiwane. Komis, Starowiślna 18.

Przyjmujemy do natychmiastowej sprzedaży futra damskie i męskie, garderobę zimową, dywany, kilimy, firanki. Dom Komisowy, Kraków, Stradom 16.

Maszynę leworamienną kupię, system „Singer“ 18-2. Tylko w doskonałym stanie. Zgłoszenia: Goniec Krak., Kraków, „Nr. 5132“.

Srebro stare połamane oraz fasonowe kupuje i płaci najwyższe ceny, Firma Gajewski, Kraków, ul. Starowiślna 26.

Kupuję obrazy, meble, sypialnie, szafy, łóżka, siatki, materace, stołki, stoły i różne przedmioty domowego użytku. — Kraków, Krakowska 35, sklep. Kupno — sprzedaż mebli. 5348

Ubrania oraz oddzielne spodnie i marynarki, suknie, płaszcze męskie i damskie oraz kostjumy kupuje za gotówkę: Skup i Sprzedaż Używanej Odzieży, Kraków, Plac Dominikański 1, tel. 114-28.

Kryształy kupuje stale firma „Antyki“, Kraków, Stradomska 18. 9623k

Książki używane, powieściowe, naukowe, encyklopedje i t. d. kupuje Księgarnia Trzecieckiego, Kraków, Florjanska 39. 4093

Kupuje książki, encyklopedje, herbarze, aparaty fotograficzne, instrumenty muzyczne, obrazy — Antykwarnia, Stanisława Pelc, Kraków, św. Marka 25.

Koncesjonowany sklep używanej garderoby i bielizny, kupuje i sprzedaje za gotówkę. Kraków, Pierackiego 4. 3645

Kupuję używaną garderobę: Kraków, Bracka 10/7, oficyna. 4530

Patefon walizkowy, płyty — kupię. Zgł.: Goniec Krak., Kraków, „Nr. 4640“.

Kupujemy używane patefony walizkowe markowe, stan obojętny. Zgłoszenia: Firma „Kontakt“, Kraków, Stradom 18.

Filatelistom uzupełnia — kupuje wszelkie znaczki „Mundus“, Kraków, Adolf Hitler-Platz Nr. 37. 5370

Ubranie, płaszcz męski i damski, dobry stan, kupię. Kraków, św. Katarzyny 4, m. 7, (3—6). 5411

Obrazy, antyki, dywany — kupno, sprzedaż — ocena: „Phryne“. Kraków, Sławkowska 6. 8718k

Zegarki i srebro różne kupuje. — Płaci solidnie. Przyjmuje również w Komis. Kraków, Pl. Wolnica 8. Zegarmistrz.

Książkę „Lo lernt man Englisch bei Hamilton“ (Reclam) kupię lub zamienię na inny przedmiot. Oferty: Kraków, Syrokomli 17, m. 5. 4288

Rower dziecięcy dla chłopca kupię. Kraków, Dietla 29, m. 6, lub tel. 217-68.

Uwaga!!! Uwaga!!! Uwaga!!! Uwaga!!! „Świat i Życie“ encyklopedję (pięciotom.) całość oraz poszczególne tomy, zeszyty kupuję. Zgł. z ceną: Goniec Krakowski „Nr. 4320“. 4320

Mieszarkę do gliny walcowo-ślimakową na napęd motorowy kupi Fabryka Kafli, St. Osmola, Dębica. 4548

Filatelistyczne biuro „Kolekcja“, Kraków, Bracka 4, kupuje wszelkie znaczki i zbiory. 4567

Matrymonialne

Właściciel majątku ziemskiego i przemysłowiec, dyplom akademicki, sympatyczny, zdrów, energiczny, wolny, bez nałogów szuka towarzyszki życia. Majątek dla spłat rodzinnych konieczny. — Zgłoszenia pod „530“ Biuro Ogłoszen Krajna Kraków, Adolf-Hitler-Platz 46.

Elegancka, wybitnej urody, interesująca i ładnie zbudowana, lecz tylko naturalna brunetka — młoda do lat 21, możliwie czarnooka o subtelnych, południowych rysach twarzy, obojętnie czy materjalne bogata, lub biedna — znaleźć może matrym. w kulturalnym, przystojnym, samodzielnym i przedsiębiorczym blondynie radość i szczęście życia. Oferty nieanonimowe, szczere z fotografją kierować proszę pod adresem „Atlas“ Nr. „4940“, Warszawa, Jerozolimskie 32.

Panowie inteligentni, dobrego serca i charakteru od lat 30! czy znajdę, któryby pokochał i poślubił milutką, młodą, przystojną, pogodną, wartościową prowincjuszkę, niezupełnie biedną. Zgł.: Goniec Krak., Nowy Sącz pod „232“.

Pani lat 36, przystojna, elegancka, niebiedna, pragnie poznać pana zdrowego, bez nałogów, na stanowisku, w celu matrym. Zgłoszenia: Zakopane, Ajencja Siemianowskiego „Nr. 1056“. 1254k

Noclegi

Noclegi inteligencji: Kraków, Radziwiłłowska 14/2. 3519

Noclegi: Kraków, Starowiślna 28/23, ofic.

Noclegi: Kraków, Szewska 7, m. 7.

Noclegi: Kraków, Starowiślna 52, m. 13, front — Bańdowa. 5074

Noclegi: Kraków, Grodzka 59/12.

Noclegi przyjezdnym. Kraków, św. Sebastjana 34/2. 5365

Noclegi: Kraków, Zielona 25, m. 1.

Noclegi: Kraków, Florjańska 3, m. 8.

... a mimo to nogi nie marzną, gdy się je codziennie posypuje:
Vasenol
...stem do nóg

J. JASIŃSKI
HURTOWNIA
Artykułów Drogeryjnych i Perfumeryjno-Kosmet.
NOWY SĄCZ, Główna 23
Telefon 208
Wysyła towar tylko znanych firm, po najniższych cenach rynkowych.
Bogaty asortyment artykułów drogeryjnych, kosmetycznych i galanterji kosmetycznej oraz artykułów gospodarstwa domowego.
Towar wysyła za zaliczeniem pocztowym. — Na żądanie aktualne cenniki.

STOEGER & CO G. m. b. H.
KRAKAU BURGSTRASSE Nr. 36
TEL. 116-68, 116-69.
EKSPEDYCJA-WYSYŁKI ZBIOROWE

Dom Handlowy
Galanterji
St. Gasson
WARSZAWA, ul. 6-go Sierpnia 11,
poleca Kupcom po cenach niskich zaopatrywanie się we wszelkie artykuły:
Galanterja, sztuczna biżuterja, kosmetyka, oraz artykuły domowego użytku.
Wysyłamy za zaliczeniem.
Katalogi na żądanie.

OBRAZY DYWANY
kupno sprzedaż ocena
Kraków, Florjańska 8

Sprzedaż artykułów wędkarskich
J. WYSOCKA
WARSZAWA, UL. KR. ALBERTA 12.
wysyła za zaliczeniem haczyki, żyłki błystki, sznury wędziska i inne.
Duży wybór sieci.

Tow. Transportowe „TRASA“
KRAKOW
ADOLF-HITLER-PLATZ 9
Tel 174-02, 174-21.
Wagony zbiorowe: **Warszawa Częstochowa, Lwów, Radom Lublin, Piotrków.**